

Geh auf Tour. Triff Künstler. Erlebe Kultur.

27.+28. April 1. Mai 4.+5. Mai 2019



Kunst. Literatur. Konzerte. Ausstellungen. Theater.

Heide
KULTOUR

www.heidekultour.de

Heide KULTOUR

Kunst. Literatur. Konzerte. Ausstellungen. Theater.

2019

Geh auf Tour.
Triff Künstler.
Erlebe Kultur.

Ihr Netzwerk für Kunst & Kultur in der Heideregion.

Mit jährlich über fünfzig Veranstaltungen in der gesamten Heideregion, unter Beteiligung von mehr als hundert Kulturschaffenden, bietet die HeideKultour ein vielfältiges Programm.

Geh auf Tour.

Wir bringen Menschen zusammen, die sich für kreatives Handwerk und künstlerische Veranstaltungen begeistern. Ob Sie als Künstler Ihre Werke präsentieren möchten, als Kulturschaffender aktiv werden wollen oder interessante Kontakte in der Kulturszene knüpfen möchten – tun Sie dies in einer der landschaftlich schönsten Regionen Norddeutschlands.

Triff Künstler.

Nehmen Sie an vielfältigen kulturellen Events teil, gehen Sie auf Entdeckungstour durch die Lüneburger Heide. Ob spannende Kunstprojekte, Ausstellungen oder exzellente Inszenierungen – Schauen Sie Künstlern in ihren Ateliers und Werkstätten über die Schulter und tauschen Sie sich mit ihnen aus.

Erlebe Kultur.

Der HeideKultour e.V. setzt sich dafür ein, ein bedeutendes Künstlerprogramm zu sein und kreativen Talenten eine Plattform zu geben. Werden Sie als Mitglied oder Förderer selbst Teil der kulturellen Vielfalt in der Region und unterstützen Sie diese Entwicklung.



Werden Sie Teil der HeideKultour!

Der HeideKultour e.V. bietet Ihnen die Möglichkeit, Teil dieses außergewöhnlichen Netzwerkes zu sein. Infos zu Aktionen, Terminen & Mitgliedschaft unter:

www.heidekultour.de

Termine, Orte und Regionen

Die Termine sind farbig gekennzeichnet:

- 27. und 28. April 2019
- 1. Mai 2019
- 4. und 5. Mai 2019

Die Zahlen in den Kästchen zeigen an, wieviele Veranstaltungen an dem Ort stattfinden.

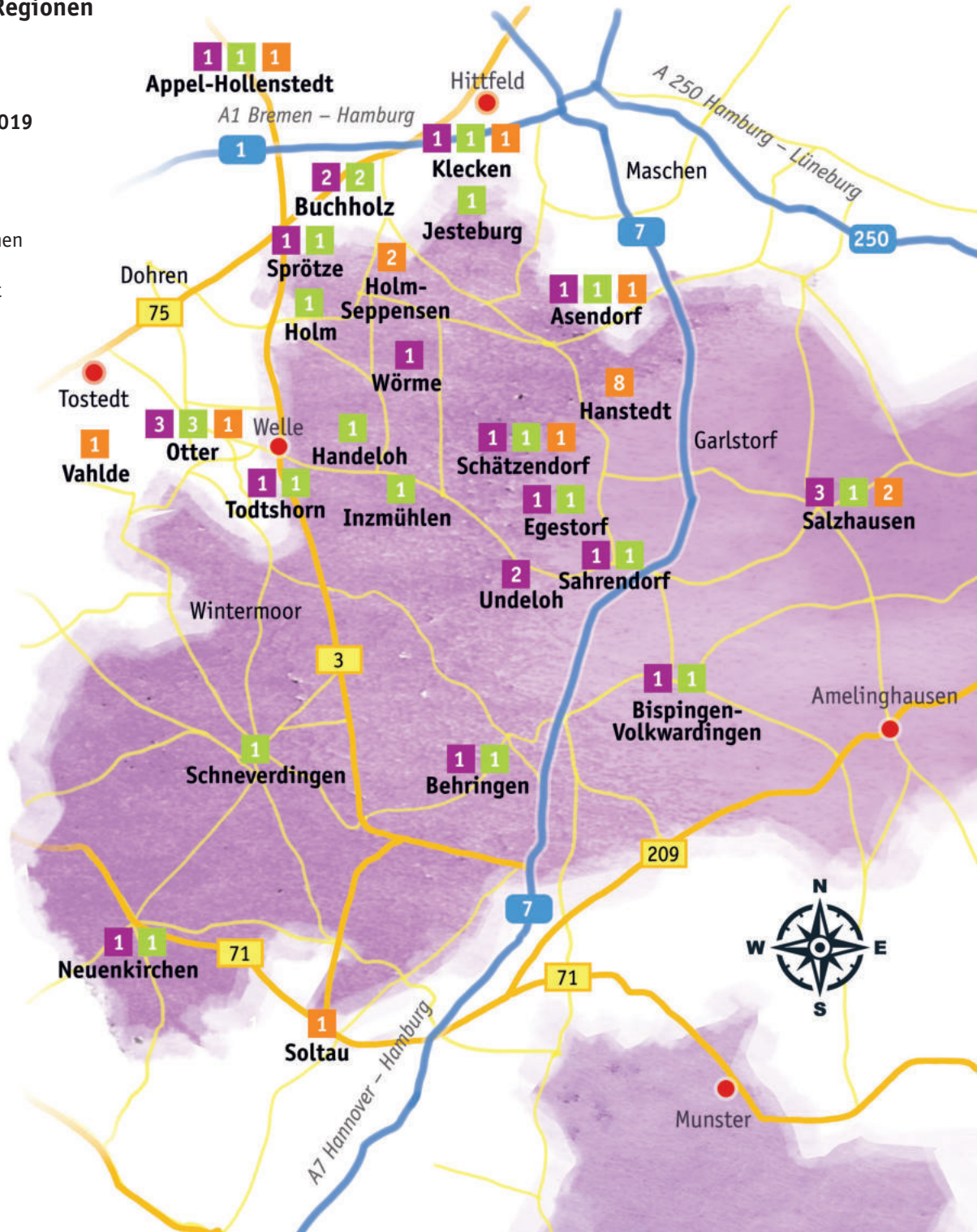

UNTERNEHMENS-KULTOUR



MEYER
Ihr Autohaus. Seit 1893

Autohaus Meyer GmbH · Friedrich-Vorwerk-Str. 12-14 · 21255 Tostedt
Tel. 04182 8099-0 · www.meyer-tostedt.de



Liebe Freunde der HeideKultur,

einmal im Jahr erwacht unsere Region mit einem vielfältigen Angebot aus Kunst und Kultur. Hunderte von Kreativen öffnen ihre Türen, Gärten und Werkstätten und so manch ein Besucher wundert sich über sonst verborgene Schätze in der Nachbarschaft.

Unternehmen Sie eine Reise durch unsere schöne Landschaft und fahren Sie von Dorf zu Dorf. Ob mit dem Rad oder mit dem Auto – kommen Sie zum sechsten Mal in den Genuss, dieses vielseitige Angebot genießen zu können.

In der Zeit vom **28. April bis 5. Mai** ist unsere Heide dieses Jahr Kunst- und Kulturmetropole.

Die HeideKultur verbindet Künstler der Region, um Ihnen mit vereinten Kräften dieses vielfältige Angebot bieten zu können.

Frischer Wind hat Veränderungen in den Verein gebracht. Der Umfang und die Vielseitigkeit der Angebote nehmen stetig zu. Neu ist, dass Sie zur Planung Ihrer Tour die interaktive Karte auf der Website der HeideKultur nutzen können. Zusätzlich können Sie sich ab sofort über das wachsende Angebot, individuelle Künstlerportraits und Veranstaltungen das ganze Jahr hindurch auf **www.heidekultur.de** informieren.

Vielen Dank an alle Künstler, Kulturschaffende und Sponsoren der HeideKultur. Durch Ihre Unterstützung wird unsere Veranstaltung von Jahr zu Jahr bekannter.

Wir wünschen Ihnen gute Unterhaltung und viele positive Erlebnisse bei der HeideKultur 2019!

Hagen Heigel
Vorstandsvorsitzender HeideKultur e.V.

Freundlicher Hinweis:

Diese Broschüre bietet Ihnen das ganze Jahr Zugang zu Künstlern und Kulturschaffenden in der Heide-Region. Sie sind nach Terminabsprache in den Ateliers und Werkstätten immer herzlich willkommen!

Wer? Wann? Wo?

27. + 28. April

Appel-Hollenstedt

Jan Amelung 6

Asendorf

Horst-Hagen Rath 7

Behringen

Petra Schwarz 8

Bispingen-Volkwardingen

Goldschmiede Schmucke
Stücke 9

Buchholz

Atelier Romberg 11

Inge Paulsen 10

Buchholz-Sprötze

Anne Beecken 12

Egestorf

SP-Skulptur 13

Klecken

Klaus Backhaus 31

Neuenkirchen

Friedhelm Röttgers 32

Otter

Rose Marie Goetze 34

Ingrid Schwoy 33

Finn-Olaf Walter 36

Sahrendorf

Atelier Gerit Grube 38

Salzhausen

Alexandra Eicks 42

Britta Chr. Keller 39

Matina's Café & So 40

Schätzendorf

Claudia Friedrichs 43

Todtshorn

Kai Johannsen 47

Undeloh

Dennis Karjetta 49

Roswitha Lippeck 49

Wörme

Hofgemeinschaft Wörme 51

1. Mai

Appel-Hollenstedt

Jan Amelung 6

Asendorf

Horst-Hagen Rath 7

Behringen

Petra Schwarz 8

Bispingen-Volkwardingen

Goldschmiede Schmucke
Stücke 9

Buchholz

Atelier Romberg 11

Inge Paulsen 10

Buchholz-Sprötze

Anne Beecken 12

Egestorf

SP-Skulptur 13

Handeloh

Künstlerei Pöppinghaus 14

Holm

Micky Stach 26

Inzmühlen

Cassenshof 28

Jesteburg

Kunstnetz Jesteburg e.V. 30

HEIDEKULTOUR E.V.

Vorstand: Hagen Heigel
Mühlenweg 24 · 21271 Hanstedt
www.heidekultour.de



1. Mai

Klecken

Klaus Backhaus 31

Neuenkirchen

Friedhelm Röttgers 32

Otter

Rosemarie Götze 34

Kristina Künzel 35

Ingrid Schwoy 33

Sahrendorf

Atelier Gerit Grube 38

Salzhausen

Alexandra Eicks 42

Schätzdorf

Claudia Friedrichs 43

Schneverdingen

Atelier „Natur im Bild“ 44

Todtshorn

Kai Johannsen 47

4. + 5. Mai

Appel-Hollenstedt

Jan Amelung 6

Asendorf

Horst-Hagen Rath 7

Hanstedt

Julia Heigel 18

Kerstin Hirsch 17

Karl Hoffmann 21

Kulturzentrum Alter 24

Geidenhof

Katharina Ortleb 22

Künstlerhaus Annette 16

Seelenmeyer

Annette Schröder- 21

Werthmann

Eva Vorkoeper 20

Holm-Seppensen

Kulturbahnhof Holm- 27

Seppensen

Verdieck-Stiftung 26

Klecken

Klaus Backhaus 31

Otter

Kristina Künzel 35

Salzhausen

Alexandra Eicks 42

Britta Chr. Keller 39

Schätzdorf

Claudia Friedrichs 43

Soltau

Kunstnetzwerk 13 46

Vahlde

Sabine Geddert 50

SYMBOLIK BEACHTEN!



Zeichen steht für
Veranstaltungsorte.



Zeichen steht für
Kontaktadresse.

Künstler, Kulturschaffende und Aussteller

Hier finden Sie alle Teilnehmer der HeideKultour 2019, übersichtlich nach Gewerken und Alphabet sortiert.



Bildhauer • Maler

Anne Beecken	12
Atelier Gerit Grube	38
Atelier „Natur im Bild“	44
Jan Amelung	6
Marianne Biermann	37
Alexandra Eicks	42
Sabine Geddert	50
Rose Marie Goetze	34
Marlis Hartig	19
Julia Heigel	18
Sylvia Herdan	15
Kerstin Hirsch	17/19
Michael Jalowczarz	27
Britta Chr. Keller	39
Junge Künstler	24
Christoph Kossmann	9
Künstlergruppe	37
Småland/Schweden	
Kunstnetz Jesteburg e.V.	30
Kunstnetzwerk 13	46
Gisela Leiter	35
Paul Liebeneiner	25
Roswitha Lippeck	49
Tina Pott	27
Horst-Hagen Rath	7
Petra Schwarz	8
Heike Schader	22
Annette Schröder-Werthmann	21
Tilman Seelenmeyer	16
SP Skulptur	13
Christiane Spandau	9
Gabriele Stolpe	19
Angela Weiskam	47

Film • Fotografie

Jutta Habermann	40
Karl Hoffmann	21/24
Dennis Karjetta	49
Christopher Kesting	38
Wolfgang Könemann	24
Michael Vrede	51

Glaskunst

Michael Mehlhorn	19
------------------	----

Handarbeit • Mode • Design

Brigitte Brosig	37
Susanne Dierks-Zihrul	40
Margarete Heckel	10
Monika Jagdhofes	10
Kreativ AG der Landfrauen	33
Anne Mellmann	9
Klaus Niehusen	19
Sabine Seelenmeyer	16
Spinn- und Knüttelstuv	34
Lünzen	
Susan Strube	34
Tineforpresident	36
Wild & Weise	36

Keramik • Ton

Magret Ewert	22
Claudia Friedrichs	43
Roland Hauk	16
Heymann/Brill	33
Ilona Hoppe	12
Stefanie Janell	19
Henriette Kletschkus	9
Inge Paulsen	10
Nuray Pavlovic	37
Ingrid Schwoy	33
Micky Stach	26
Sibyll Ullrich	34

Konzerte

Duo Bliss	47
Eppendorfer Schlagsaiten	25
Kammer Quintett	51
Red Martin Trio	27
Stonehill	25
Tuunsthöhlen	35



Kulinarik

Bunthaus Brauerei	47
Cassenshof	28
Jorma Klünder	18/47
Matina's Café & So	40
Hofgemeinschaft	51
Wörme	

Kulturstätte

Künstlerei Pöppinghaus	14
Künstlerhaus Annette	16
Seelenmeyer	
Kulturbahnhof Holm-	27
Seppensen	
Kulturzentrum Alter	24
Geidenhof	
Finn-Olaf Walter	36

Literatur

Diny Juds & Kristina Künzel	35
Jan Kammann	27
Poetry Slam mit	27
SchülerInnen der IGS	
Buchholz	
Schreibwerkstatt Hanstedt	25
Marthe Vogelsang	10

Schmuck

Mareike Brehm	31
Sabine Böttcher	19
Heike Delhez	10
Sybillie Finder	10
Goldschmiede Schmucke	9
Stücke	
S. Müller-Nikolai	33
Ilka Pohl	34
Michaela Rochlitzer	36
Beate Schöttke	15
Carmen Schwinning	19
Bianca Wollenberger	40

Skulpturen • Objekte

Atelier Romberg	11
Klaus Backhaus	31
Dirk Cherouny	38
Lars Dittmer	33
Jens Euhus	40
Wolf Ewert	22
Christian Geddert	50
Bettina Greitzke	31
Detlef Grimm	49
Sigrid Gruber	24
Gisela Helms	9
Carsten Homann	49
Sönke Jacobsen	38
Kai Johannsen	47
J. Kroll	10
Stefan Kuna	35
Hans-Peter Massmann	15
Karsten Müller	36
Katharina Ortleb	22
Ragna Reusch	47
Friedhelm Röttgers	32
Rüdiger Schierhorn	19
Bernd Sidon	47
Christine Sievers	31
Vikings	37
Eva Vorkoeper	20
Harald Vock	15

Vorfürungen

Andrea Hottendorff	15
Verdieck-Stiftung	26

Workshops

Ina Wißmann	15
Kristina Künzel	35
Claudia Rosenhahn	35

APPEL-HOLLENSTEDT

27. + 28. April

1. Mai

4. + 5. Mai



JAN AMELUNG BILDHAUER

Die kraftvolle Kunst Amelungs steht mit ihrer kühlen Präzision und schöner Klarheit im Dialog zur malerischen Landschaft. Kein Dekor, keine Arabeske, nichts Überflüssiges. „So wenig wie möglich, so viel wie nötig“, lautet der Kommentar dazu.



Fotos: Thomas Müller

ÖFFNUNGSZEITEN
11.00 - 18.00 Uhr

JAN AMELUNG
Alter Postweg 20 · 21279 Appel-Hollenstedt
Tel.: 0171 8065091



ASENDORF

27. + 28. April

1. Mai

4. + 5. Mai



HORST-HAGEN RATH MALER UND BILDHAUER

lebt und arbeitet in Asendorf.

Seit seinem Studium an der Hochschule für Bildende Künste Hamburg (1970 – 1977), ist er als freischaffender Maler und Bildhauer tätig.

Er öffnet Galerie, Garten und Atelier und zeigt, zum Teil großformatige Ölbilder, Keramiken und Bronzen.



ÖFFNUNGSZEITEN

11.00 - 17.00 Uhr



HORST-HAGEN RATH

Eichenstraße 12 · 21271 Asendorf

horst-hagen.rath@t-online.de · Tel.: 04183 5219



Anzeige



Gleich nebenan:
DAS SCHÄFERDORF
Abenteuer-Wohnen am Wildpark
www.schaeferdorf.de
Tel.: 04184 / 850 488 0



**vielfalt. erleben
bewahren.**

Willkommen im
artenreichsten Wildpark
Deutschlands

- + über 1.200 Tiere
- + ganzjährig geöffnet
- + 2x täglich Greifvogel-Flugshow
- + tolle Spielplätze + Zooschule
- + Restaurants & Kioske



BEHRINGEN

27.+ 28. April

1. Mai



PETRA SCHWARZ

MALERIN

Kunst ist ein Wagnis. Es fasziniert mich eine Spur zu verfolgen, von der ich nicht weiß, wohin sie mich führt. Es gibt Malerei auf Holz und Papier sowie Drahtskulpturen zu sehen, teilweise inszeniert mit Licht. **Ich freue mich auf Ihren Besuch.**

PETRA SCHWARZ

Atelier Tannenwald 1 · 29646 Bispingen/Ortsteil Behringen
Tel.: 0152 31730985 · www.kunsttherapie-schwarz.de



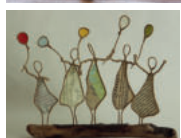

BISPINGEN-VOLKWARDINGEN

27. + 28. April

1. Mai



ELKE ANDRÄ – SCHMUCKE STÜCKE

UNIKATSCHMUCK IN GOLD & SILBER

Das beschauliche Heidedorf Volkwardingen bietet anlässlich der HeideKultour 2019 ein buntes Rahmenprogramm rund um die Ausstellung auf dem Hof der Goldschmiedin Elke Andrä. Während dort neben ausgewähltem Schmuck weitere hochwertige Arbeiten aus Malerei, Puppenmacherhandwerk, Keramik und Papierkunst gezeigt werden, bietet auch der benachbarte Minigolfplatz Unterhaltung für die ganze Familie. Die Volkwardinger Gastgeber laden am Sonntag, den 28.4.2019 ab 14 Uhr im Alten Treppenspeicher neben einer Führung zu einem fantastischen Kuchenbuffet ein. Kleine Künstler (ab ca. 7 Jahren) dürfen sich auf dem Hof in der Kunst der Acrylmalerei versuchen. Zudem steht für Kinder auch Ton zum Ausprobieren des Töpferhandwerks bereit.

GASTAUSSTELLER

CHRISTIANE SPANDAU
Fiene Blum.

Großformate in Acryl
www.fieneblum.de

HENRIETTE KLETSCHKUS
Innenton Töpferwerkstatt

Keramikarbeiten in zarten Formen
und Farben
www.innenton.de

ANNE MELLMANN

Puppenmacherhandwerk
Tel.: 04132 9329155

CHRISTOPH KOSSMANN –
HERR KOSSMANN

Charakterköpfe in Acryl
www.herrkossmann.de

GISELA HELMS

Papierfiguren
gisela.helms@ewe.net

Elke Andrä und alle Künstler sowie Mitorganisatoren freuen sich auf Ihren Besuch im schönen Volkwardingen bei Bispingen. Bei Fragen stehen wir Ihnen gerne per Email schmuckestuecke@gmx.net oder telefonisch unter 05194-982234 zur Verfügung.



ELKE ANDRÄ · GOLDSCHMIEDE SCHMUCKE STÜCKE

Volkwardingen 2 · 29646 Bispingen-Volkwardingen
Tel.: 05194 982234 · www.schmuckestuecke.de

BUCHHOLZ

28. April

1. Mai



Heike Delhez



Inge Paulsen

INGE PAULSEN

AUSSTELLUNG IM GARTEN

mit Keramik, Schmuck, Patchwork und Leder.

AUSSTELLER

INGE PAULSEN

Keramikskulpturen

MONIKA JAGDHOFES

Lederdesign

SYBILLE FINDER

Goldschmiedearbeiten

MARGARETE HECKEL

Patchwork

HEIKE DELHEZ

Schmuckdesign Studio eigen-will-ich

MARTHE VOGELSANG

Märchenerzählungen 15.00 Uhr

J. KROLL

Metallarbeiten



Sybille Finder

ÖFFNUNGSZEITEN 11.00 - 17.00 Uhr

INGE PAULSEN

Rehkamp 47a · 21244 Buchholz

Tel.: 04181 31549

www.keramik-im-garten.de





Totomi Rabe ©2017

FLORENCE ROMBERG
SKULPTUREN • OBJEKTE
ATELIER UND WERKSCHAU

Florence Romberg, geboren in Bordeaux, lebt und arbeitet in Buchholz als bildende Künstlerin. Die Objekte, Totomi genannt, werden in kleinsten Auflagen hergestellt und aufwändig bemalt.

Mit ihren intensiven Farben und naiven Formen bilden Totomi einzigartige Figuren voller Energie und Leuchtkraft.



Totomi Froschkönig ©2018



Totomi bei Nacht
©2018

ÖFFNUNGSZEITEN

Täglich von 11.00 - 18.00 Uhr



ATELIER ROMBERG

Parkstraße 20 · 21244 Buchholz
www.totomi.de



BUCHHOLZ-SPRÖTZE

27. + 28. April

1. Mai

ANNE BEECKEN

MALEREI UND DRUCKGRAFIK



GASTAUSSTELLERIN

ILONA HOPPE

Keramik

www.toepferei-hoppe.de



Wir erwarten Sie wieder zu den drei „Ks“: Kaffee – Kunst – Klönen. Seien Sie neugierig auf ein breites Spektrum an abstrakten und gegenständlichen Arbeiten aus den Bereichen Malerei, Druckgrafik und Keramik. Kommen Sie mit uns ins Gespräch. **Wir freuen uns auf Sie!**



ANNE BEECKEN · ATELIER LICHTRAUM

Sprötzer Bahnhofstr. 7 · 21244 Buchholz-Sprötze
Tel.: 04186-891733 · www.licht-und-leinwand.de

Anzeige

© Susann Liehr



3000 Bilderrahmen zur Auswahl

Bremer Straße 44a
21244 Buchholz

Telefon 04181-93010

www.glas-peter.de

GLAS PETER

Duschkabinen, Spiegel, Wärmeschutzglas, Bilderrahmen u.v.m.

17. und 18. August 2019

von 11 Uhr bis 19 Uhr

Wir öffnen unsere
Werkstätten und Ateliers

20 Jahre

www.kunstwerkwege.de



EGESTORF

27. + 28. April

1. Mai

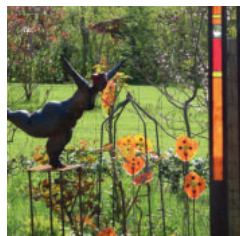

SP-SKULPTUR

ATELIER FÜR BILDHAUEREI UND GLASKUNST



ÖFFNUNGSZEITEN

11.00 - 18.00 Uhr

Ständige Skulpturenausstellung
im Garten und in den Werkstätten.



KERSTIN SCHMIDT · FRIEDRICH PANKOW

Sudermühler Weg 15 · 21272 Egestorf

Tel.: 04175 8247 · www.sp-skulptur.de

HANDELOH

1. Mai

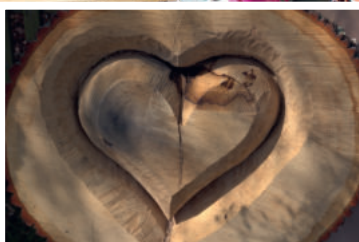

KOMMEN, KLÖNEN, KÜNSTLERN!

Im Rahmen der HeideKultour öffnet Sylvia Herdan am **1. Mai 2019 von 11.00 bis 17.00 Uhr** Atelier und Garten der Künstlerei Pöppinghaus.

Hierzu hat sie unterschiedlichste Aussteller aus der Region eingeladen, ihre Arbeiten zu präsentieren und besondere Aktionen anzubieten.



Ein Fest für alle Sinne – nicht nur dank Kaffee und Kuchen.



GÄSTE UND AKTIONEN

- ANDREA HOTTENDORFF Märchen und Kräuterwanderungen
www.krautundmythen.de
- BEATE SCHÖTTKE Individuelle Schmuckstücke und Bilder
www.beateschöttke.de
- HANS-PETER MASSMANN Skulpturen aus altem Werkzeug, Metallteilen, Lettern etc.
u.buema@gmail.com
- HARALD VOCK Kunst der Natur
- INA WISSMANN Steine & Mineralien
www.ina-wissmann.de
- SYLVIA HERDAN Wort-Bilder
Kurzworkshops: Ausdrucksmalen für Erwachsene und Kinder
www.kuenstlerei.info

Weitere Informationen sowie die Anmeldebedingungen für die Workshops finden Sie unter www.heidekultour.de oder www.kuenstlerei.info



KÜNSTLEREI PÖPPINGHAUS

Bahnhofstraße 2 · 21256 Handeloh

Tel.: 04188 899497 · post@kuenstlerei.info

25
Jahre

4. und 5. Mai 10 - 17 Uhr

Wir feiern Jubiläum!

Kunstschule



Tilman Seelenmeyer
Kunstmaler
Malerei



Sabine Lorek-Seelenmeyer
Grafikdesignerin
Kunstkarten



Phoenix-Galeria
www.phoenix-galeria.de
Art Keramik

A n n e t t e S e e l e n m e y e r

KÜNSTLER

HAUS

private Kunstschule

4.Mai
Hof Flohmarkt
für alle
ab 12.00 uhr

Kaffee
Kuchen
Tee
Vino

Workshop

5. Mai
Speckstein-
spontan
14:00 Uhr 5€

Bier
Tee
Kuchen
Vino

Frühschoppen

5.Mai
Musik
Anke&Hendrik
11:00 Uhr

ANNETTE SEELENMEYER

Ollsenstr. 22 · 21271 Hanstedt

Tel.: 04184 898 6820 · annette.seelenmeyer@gmail.com





KERSTIN HIRSCH MALEREI

Freuen Sie sich auf eine interessante Ausstellung mit Originalen, hochwertigen, limitierten und handsignierten Reproduktionen.

Die Freude am Malen und das Darstellen von Wasser, Himmel, Licht und Farbe ist eine Herzensangelegenheit geworden.

Ausstellung am 04. und 05. Mai bei Julia Heigel.



KERSTIN HIRSCH

Tostedt

Tel: 04182 23212

eks.hirsch@googlemail.com

www.instagram.com/hirschkunst/



KERSTIN HIRSCH BEI JULIA HEIGEL

Harburger Straße 18 · 21271 Hanstedt

skulptur@juliaheigel.de · www.juliaheigel.de

Mobil: 0151 15546982

HANSTEDT

4. + 5. Mai

JULIA HEIGEL

SKULPTUREN AUS BRONZE UND HOLZ

Nehmen Sie sich eine Auszeit und genießen Sie Kunst und Handwerk im Ateliergarten mit Blick auf die Auewiesen.



Das Atelier in Hanstedt (Harburger Straße 18) öffnet Haus und Garten am **4. und 5. Mai von 11.00 - 17.00 Uhr.**

Für Ihr leibliches Wohl
ist gesorgt.

Meine 10 Gastaussteller und ich
freuen uns auf Ihren Besuch.





GÄSTE IM ATELIERHAUS

- | | |
|--------------------|---|
| STEPHANIE JANELL | Handmodellierte Gartenkeramik
Tel.: 04183-2925 |
| SABINE BÖTTCHER | Schmuck
Sabineundsiegfried@freenet.de
Mobil: 0172 4248949 |
| RÜDIGER SCHIERHORN | Kreative Gartenbrunnen
rschierhorn@outlook.de |
| MICHAEL MEHLHORN | Glas & Objekt · Mobil: 0157 37 84 79 74
glasundobjekt@gmail.com |
| MARLIS HARTIG | Gemalte Gefühle und Gefühlte Gedichte
Mobile: 0171 9698189
www.marlis-art.com |
| KLAUS NIEHUSEN | Individuelle Bänke für Terrasse, Garten
oder Park · klausniehusen@gmx.de
www.antique-art-pronstorf.de |
| KERSTIN HIRSCH | Künstlerin aus Tostedt
Tel.: 04182 23212
eks.hirsch@googlemail.com |
| JORMA KLÜNDER | Kochkunst
www.jormakluender.de |
| GABRIELE STOLPE | Abstrakte Bilder
gabriele.stolpe@ewetel.net |
| CARMEN SCHWINNING | Citaschmuck – Unikate aus Silber
und Edelsteinen
www.citaschmuck.de |



JULIA HEIGEL

Harburger Straße 18 · 21271 Hanstedt
skulptur@juliaheigel.de · www.juliaheigel.de
Mobil: 0151 15546982

HANSTEDT

4. + 5. Mai



EVA VORKOEPER

UNIKATE AUS BETON UND STOFF – Ausstellung im Garten

Freuen Sie sich auf Wasserspiele, Schalen, Platten und kleine Schätze aus Beton sowie Kissen und textile Accessoires aus Leinen und Baumwolle.



ÖFFNUNGSZEITEN

11.00 - 17.00 Uhr



ev_ EVA VORKOEPER

Postillionseck 14 · 21271 Hanstedt
Tel.: 04184 8987686 · atelier@ev-onscreen.de
www.ev-onscreen.de



ARTWORKS & FOTOGRAFIE

Karl Hoffmann

Sylter Dünen - Knorrige Baumveteranen
Naturpark Lüneburger Heide

Ausstellung am 4. & 5. Mai im Geidenhof Hanstedt

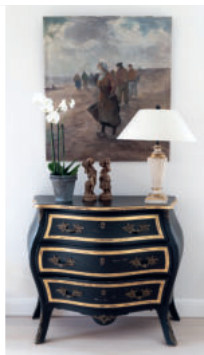
Karl Hoffmann Nachtigallenweg 4 21272 Egestorf/Schätzendorf
Tel.04175 802062 www.nordseesicht.de www.heidesicht.de**ANNETTE SCHRÖDER-WERTHMANN**
MÖBEL, DIE GESCHICHTEN ERZÄHLEN

Fassmalerei ist eine sehr alte Technik, bei der Farbschichten auf einen Kreidegrund aufgetragen und geschliffen werden. Ein gefasstes Möbelstück ist nicht nur ein Hingucker, sondern auch ein echter Handschmeichler. Farbliche Akzentuierung oder Vergoldung macht daraus ein wertvolles Einzelstück.

**ANNETTE SCHRÖDER-WERTHMANN**

Werkstatt: Bergstraße 5 · 21271 Hanstedt

Tel.: +49 4184 1885 · Mobil: +49 152 09406385

www.schroeder-werthmann.de

HANSTEDT

4. + 5. Mai



Katharina Ortleb

KATHARINA ORTLEB KERAMIK

4-MAL – die Mischung macht das Erlebnis.

Figurative Keramiken; Figuren menschlicher Beziehungen und Kulturen. Alltagssituationen eingefangen in Zeichnungen. Handzeichnungen und Keramiken erzählen ihre Geschichten.

ÖFFNUNGSZEITEN

Täglich 11.00 - 17.00 Uhr



Katharina Ortleb

DIE AUSSTELLER

KATHARINA ORTLEB

Figurative Keramik
www.katharina-ortleb.de

MARGRET EWERT

Keramik
www.ateliertonwerk.de

WOLF EWERT

Keramik / Unikate
www.ateliertonwerk.de

HEIKE SCHADER

Zeichnung / Objekte
www.heike-schader.com



Wolf Ewert

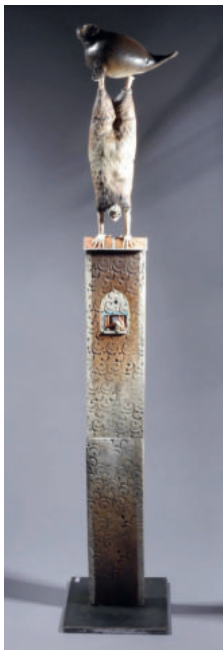

Wolf Ewert



Margret Ewert

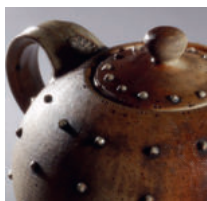

Heike Schader



ATELIER KATHARINA ORTLEB

Zur Aue 1 · 21271 Quarrendorf-Hanstedt

Tel.: 0163 9140761 · www.katharina-ortleb.de

HANSTEDT

4. + 5. Mai



ÖFFNUNGSZEITEN

Täglich 11.00 - 17.00 Uhr

KULTURZENTRUM ALTER GEIDENHOF HANSTEDT

KUNST IN KULTURSTÄTTEN

Bilder junger Künstler, Fotografien, Installationen, Musik und Literatur

KARL HOFFMANN

Artworks und Fotografien aus dem Naturpark Lüneburger Heide und von der Nordseeküste



www.heidesicht.de

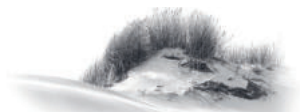

www.nordseesicht.de

WOLFGANG KÖNEMANN

lightintensity Fotografien

Tel.: 0160 11 25 543 · www.heidekultur.de/kuenstler/wolfgang-koenemann

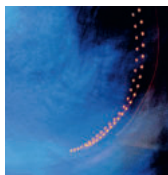
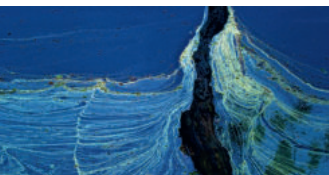

Filmisches Motto:
Das Besondere im
Allgemeinen, das
Allgemeine im
Besonderen.



JUNGE KÜNSTLER STELLEN AUS!

Künstler-un Künstlerinnen unter 18 Jahren können sich im Alten Geidenhof mit Ihren schönsten Werken präsentieren. Junge Künstler/innen bitte unter Mobil: 0170 7640000 melden.

SIGRID GRUBER

Installation

Sigrid Grubers künstlerische Form des Recyclings gibt der Kunst neue Impulse und öffnet neue Wege. So werden Fundobjekte wie Drainagerohr oder Verpackungsmaterialien in Verbindung mit kontrastierendem Material in ein artfremdes Umfeld transformiert.

Tel.: 01639 182046 · www.sigridgruber.com
mail@sigridgruber.com

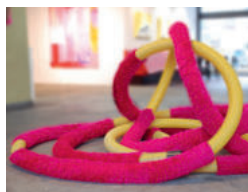

Samstag, 4. Mai um 15.00 Uhr

SCHREIBWERKSTATT HANSTEDT

Kurzgeschichten – spannend und emotional mit verschiedenen Autoren der Schreibwerkstatt Hanstedt



Samstag, 5. Mai um 18.00 Uhr

DIE EPPENDORFER SCHLAGSAITEN

Die gutgelaunte Ukuleleband aus Hamburg präsentiert internationale musikalische Leckerbissen von der Nordseeküste bis zu den Stränden Hawaiis.



Samstag, 4. Mai um 20.00 Uhr

KONZERTE AN UNGEWÖHNLICHEN ORTEN

STONEHILL IN DER ZIMMEREI MARKO MATTHIES

STONEHILL – ein akustisches Trio mit markanter

Stimme und grooviger Gitarre bei dem der Bassist auch gleichzeitig die Percussion bedient. Die Songs sind teilweise in „Jam-Band-Mentalität“ offen arrangiert. Carsten, Maik und Kai präsentieren vorwiegend eigene New-Folk-Rock-Stücke, von rockigen Uptempo-Songs bis hin zu herzerreißenden Balladen. Der Hut geht rum!



📍 ZIMMEREI MARKO MATTHIES

Gewerbegebiet Hanstedt · Auepark 48

21271 Hanstedt · www.facebook.com/StonehillHanstedt

Samstag, 4. Mai und Sonntag, 5. Mai ab 11.00 Uhr

GEDÄCHTNISAUSSTELLUNG PAUL LIEBENEINER

St. Jakobi Kirchengemeinde Hanstedt



Er ist nicht vergessen – Paul Liebeneiner, der von 1933 bis 1968 als Pastor in der Kirchengemeinde Hanstedt-Undeloh tätig war und seinen Ruhestand bis zu seinem Tod am 13. Februar 1984 in Harburg verbrachte. Den Ruhestand nutzte der am 2. Januar 1899 in Hildesheim geborene Theologe sehr kreativ. Er schrieb Bücher und hinterliess zahllose Aquarelle und Zeichnungen zu den verschiedensten Themen.

📍 GEMEINDEHAUS ST. JAKOBI

Harburger Straße 2-4 · 21271 Hanstedt



ALTER GEIDENHOF HANSTEDT

Buchholzer Straße 1 · 21271 Hanstedt

Tel.: 0170 7640000

HOLM

1. Mai



MICKY STACH

MALEREI UND GEBRAUCHSKERAMIK

Das Atelier, mit Ausstellungsraum im alten Schulgebäude in Holm, ist für alle geöffnet, die einmal Lust haben in eine bunte, farbenfrohe Keramikwelt aus Ringeln, Punkten und bunten Bildern von abstrakt bis gegenständlich, abzutauchen.

ÖFFNUNGSZEITEN 11:00 – 17:00 Uhr

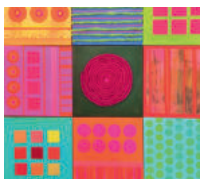

MICKY STACH

Inzmühlener Straße 18 · 21244 Buchholz Holm

einzigartig@stach-home.info · www.mickystachkunst.de

HOLM-SEPPENSEN

4. + 5. Mai

VERDIECK STIFTUNG

LICHT UND SCHATTEN, HELL UND DUNKEL,
BEWEGUNG UND STILLSTAND



Das „Ars Electronica Center“ in Linz ist das einzige Zukunftsmuseum in Europa. Wir stellen es in einem Multimediovortrag vor (ca. 15 min) Anschließend können Besucher Zukunftstechniken selbst erleben: Virtual Rality 3D Körperscan, 3D Druck, 3D Projektion.

15:00 bis 18:00 Uhr, Beginn jeweils nach Bedarf

VERDIECK STIFTUNG

Hof Eichenhöf · Feuerweg 12 · 21244 Buchholz Holm-Seppensen

Tel.: 04187 7295 · www.verdieck-stiftung.de



HEIDEKULTOUR 2019 IM BAHNHOF



TINA POTT
 MALERIN

Meine Wahrnehmungen im Alltag sind die Inspirationsquellen für das Malen, das Formen, das Gestalten. Für die innere Stille, die Freude beim Schöpfen einen ästhetischen Ausdruck finden und in Kommunikation gehen.



MICHAEL JALOWCZARZ

1950 in Hamburg geboren, arbeitet als Bildhauer, Museumsgestalter, Grafik-Designer und Kunsttherapeut. Er lebt mit der Malerin Christa Donatius auf Gut Daudieck bei Horneburg. 2017 entwarf er das aus drei Bronzetafeln bestehende Mahnmal zur Erinnerung an die Opfer der Buxtehuder Hexenprozesse.

VERANSTALTUNGEN

Sonntag, 5. Mai · 11.00 - 18.00 Uhr

AUSSTELLUNG UND VERNISSAGE

Sonntag, 5. Mai · 12.00 - 14.00 Uhr

ROCK `N` ROLL – FRÜHSCHOPPEN

MIT DEM RED MARTIN TRIO



Sonntag, 5. Mai · 15.00 Uhr

POETRY SLAM

MIT SCHÜLERINNEN DER IGS BUCHHOLZ

Sonntag, 5. Mai · 17:00 Uhr

AUTORENLESUNG

„EIN DEUTSCHES KLASSENZIMMER“

Jan Kammann



Für das leibliche Wohl wird gesorgt.



INZMÜHLEN

1. Mai



CASSENSHOF

SPARGELFEST AUF DEM CASSENSHOF

Der idyllisch gelegene Cassenshof mit seinem Hofladen bereitet sich auf das große Ereignis vor.

Am **1. Mai von 11 - 18 Uhr** gibt es ein buntes Programm rund um den Spargel und Landwirtschaft zum Anfassen. Eine feine Auswahl Kunsthandwerker präsentieren ihre Schätze.

Beschwingt von der Band „Die Melker“ mit ihrem launigen Rock aus dem Kuhstall gibt es Spargel in allen Varianten und hofgebackenen Kuchen.



Auf dem Spargelfeld erfahren Besucher hautnah, wie das zarte Frühjahrgemüse wächst und geerntet wird



Entdecken, Einkaufen & Genießen
Hofladen & Kaffeegarten Mo–So geöffnet von 8–18 Uhr

Ihre Familie Vöf



Am 1. Mai traditionelles

Spargelfest



- Köstliche Spargelgerichte
- Stimmungsvolle Livemusik
- Landwirtschaft zum Anfassen
- Selbstgemachte Kuchen und Torten
- Stilvolles Kunsthandwerk aus der Region
- Pepperoni Kinderzauber – und vieles mehr!

Wir freuen uns auf Ihren Besuch!

Cassenshof • Im Seevegrund 2 • 21256 Inzmühlen Telefon 04188-656 • www.cassenshof.de



Zum Spargelfest ist der Cassenshof ein Publikumsmagnet in der Region



CASSENSHOF

Im Seevegrund 2 · 21256 Inzmühlen
Tel.: 04188 565 · www.cassenshof.de

www.bitbox.de

Internet-Partner der HeideKultour

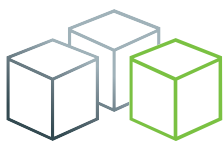

bitbox
Internet · eCommerce · Entwicklung

Alle Orte, Termine & Künstler
auf einen Blick

www.heidekultour.de

JESTEBURG

1. Mai

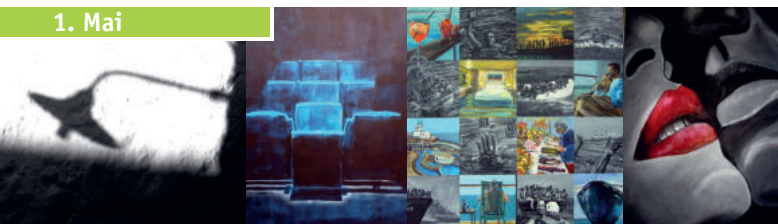

Siebte gemeinschaftliche Ausstellung im Heimathaus. Sonderprojekt: "Licht und Schatten ... die im Schatten sieht man nicht." Die Künstler des Kunstnetz-Jesteburg stellen Bilder, Collagen, Skulpturen und Fotos zum Thema aus.

Die mit dem Kulturpreis des Landkreis Harburg ausgezeichnete Ausstellung wird am 21. und 22. September 2019 fortgesetzt. Die zweite Edition der Maibilder wird im Angebot sein. Eintritt frei.

HEIMATHAUS JESTEBURG

Niedersachsenplatz 5 · 21266 Jesteburg
s.spinty@kunstnetz-jesteburg.de
www.kunstnetz-jesteburg.de



KLECKEN

27. + 28. April

1. Mai

4. + 5. Mai

ÖFFNUNGSZEITEN

11:00 - 17:00 Uhr



ATELIER KLAUS BACKHAUS

METALLKUNST

Zum Leben erweckte Metallobjekte/Skulpturen
in Kombination mit anderen Materialien.



GÄSTE

MAREIKE BREHM

Silber- und Emailleschmuck

BETTINA GREITZKE

Betonkunst

CHRISTINE SIEVERS

Bronzeskulpturen



KLAUS BACKHAUS

Mühlenstr. 6 · 21224 Rosengarten - Klecken

Sonstige Öffnungszeiten: www.kb-metallkunst.de

NEUENKIRCHEN

28. + 29. April

1. Mai



FRIEDHELM RÖTTGERS

SKULPTUREN AUS HOLZ UND METALL

DIE NATUR HAT IHR UNÜBERTROFFENES DESIGN

Handarbeit und Struktur des Holzes machen aus jedem gefertigten Objekt ein Einzelstück. Holz mit Vergangenheit hat einen ganz besonderen Reiz, und wird durch die Bearbeitung hervorgehoben. Sie können meine Ausstellung von Skulpturen und Objekten nach telefonischer Absprache jederzeit besuchen.



ÖFFNUNGSZEITEN

11:00 - 17:00 Uhr

FRIEDHELM RÖTTGERS

Siek 5 · 29643 Neuenkirchen · Ortsteil Tewel

Tel.: 0519 5621





INGRID SCHWOY KERAMIK OBJEKTE, STELEN, RAKU & RELIEFS

Darüber hinaus sind Gastaussteller mit eigenen Werken anwesend.

GASTAUSSTELLER UND KÜNSTLER

LARS DITTMER

Kunstschmied

info@kunstschmiede-barum.de

S. MÜLLER-NIKOLAI

Schmuckdesign

S. HEYMANN
UND ST. BRILL

Elfen und Nixen

KREATIV AG
DER LANDFRAUEN

Pfiffiges von Nadel und Garn

ÖFFNUNGSZEITEN

am 28. April und Mittwoch 1. Mai von 11.00 - 18.00 Uhr



INGRID SCHWOY

Klein Todtshorn 2 · 21259 Otter

Tel.: 04188 607 · schwoy-otter@web.de

www.schwoy-otter.de

OTTER

28. April

1. Mai

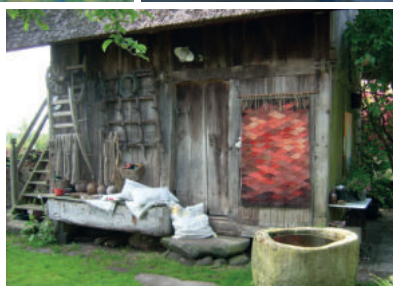
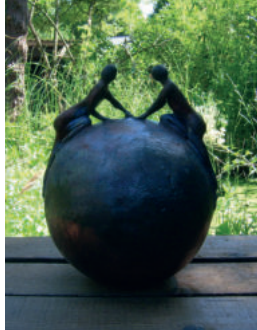

ROSE MARIE GOETZE MALEREI IM BAUERNHAUS

Imposante Landschaften

Prachtvolle Blumenbilder

Grandiose Himmel

Ausstellungen in eigener Werkstatt und im
Bauerngarten unter freiem Himmel.

Sonderausstellung: Kraniche in der Wümmeniederung

GÄSTE

SIBYLL ULLRICH

Künstlerische Tonarbeiten, Raku

SUSAN STRUBE

Genähtes aus Leinen und Pelz

SPINN- UND
KNÜTTELSTUV LÜNZEN

Gestricktes & Gewebtes aus
gesponnenem Naturgarn

ILKA POHL

Schmuck und Meer
www.schmuck-und-meer.de

Für das leibliche Wohl ist gesorgt und ein Stand mit
ausgesuchten Argentinischen Weinen lädt zur Weinprobe ein.

ROSE MARIE GOETZE

Hauptstraße 21 · 21259 Otter

Tel.: 04182 8377

www.rosemarie-s.de



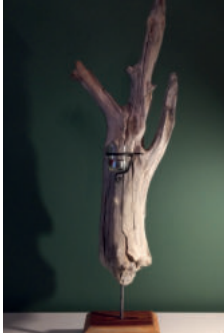

OTTER

1. Mai

4. + 5. Mai

KRISTINA KÜNZEL

MUSIK, KUNST UND WORKSHOPS
FÜR KÖRPER, GEIST UND SEELE

KÜNSTLER

GISELA LEITER

Seelen-Transformationsbilder
www.lichtherz-kinesiologie.de

STEFAN KUNA

Skaldenholz – Mystische Treibholzkunst

WORKSHOPS

Täglich 12.00 Uhr

MANTREN CHANTEN FÜR HIMMEL UND ERDE

Claudia Rosenhahn · www.schamanische-kinesiologie.berlin

Mittwoch, 1. Mai · 14.00 Uhr + Sonntag, 5 Mai · 14.00 Uhr

SYMPHONIE DES AUGENBLICKS – EIN MITMACHKONZERT

Kristina Künzel

Samstag, 4. Mai · 14.00 Uhr

TÄNZE AUS NORDDEUTSCHLAND

Kristina Künzel

VERANSTALTUNGEN

Mittwoch, 1. Mai · 15.30 Uhr + Samstag, 4. Mai · 18.00 Uhr

TUUNSTOHLN: TRADITIONELLE TANZMUSIK AUF GARTENSTÜHLEN

mit Dudelsack, Cello und Cister – Konzert zum Mittanzen und Zuhören

Mittwoch, 1. Mai · 17.00 Uhr + Sonntag, 5 Mai · 15.30 Uhr

TILL EULENSPIEGEL: LESUNG MIT MITTELALTERLICHER MUSIK

mit Diny Juds und Kristina Künzel

Kuchen und Kaffee und noch andere feine Leckereien für das leibliche Wohl.

ÖFFNUNGSZEITEN 11:00 - 18:00 Uhr (4. Mai bis Ende des Konzertes)



KRISTINA KÜNZEL

Hauptstr. 52 · 21259 Otter · Tel.: 0176 62709432
mail@kristinakuenzel.de · www.kristinakuenzel.de

OTTER

27. + 28. April



FINN-OLAF WALTER

MUSIK, KUNST & BRUKSKUNST

Eine Gruppe künstlerisch und handwerklich interessierter Freunde zeigt einen Überblick ihrer Aktivitäten. Alle verbindet eine entspannte Sichtweise auf die sie umgebenden Dinge.

GASTKÜNSTLER

KARSTEN MÜLLER – METALLKÜNSTLER

... aus Leidenschaft. Er nimmt oftmals Fundstücke als Ausgangspunkt für seine Skulpturen und ergänzt diese mit anderen Materialien. Ausdruck und Funktion erhalten so eine metamorphe Wandlung.

WILD & WEISE – ALLES RUND UMS LEDER

www.facebook.com/WildWeise/

... bietet Schmuck, Taschen, Gürtel, Buchhüllen und viele weitere handgearbeitete Stücke aus meist pflanzlich gegerbtem Leder.

TINEFORPRESIDENT – KREATIVE MODE

www.tineforpresident.de

... zaubert mit kreativer Mode die Welt ein kleines bisschen bunter! Mal ausgefallen, gerne als persönliches Unikat und immer – besonders.

MICHAELA ROCHLITZER

... „Der Reichtum der Natur mit ihren Formen und Farben dient mir als unerschöpfliche Quelle der Anregung.“ Schmuck gehört zum Ausdruck der Persönlichkeit, denn keine andere Form von Kunst ist dem Menschen so „hautnah“.



KÜNSTLERGRUPPE SMÅLAND/SCHWEDEN

Eng mit dem Gastgeber verbunden erweitern die Aquarelle, Schmuckkreationen, Scherenschnitte und Keramikarbeiten von Elli Bijl, Alf Hansson und Mona Lorenzen das künstlerische Angebot.

WEITERE GÄSTE

MARIANNE BIERMANN	Malerei
BRIGITTE BROSIG	Tolle Wolle
NURAY PAVLOVIC	Keramikobjekte
VIKINGS	Auf dem Holzweg www.facebook.com/Hauersetter/



KAFFEE · KUCHEN · GRILL · LIVEMUSIK

Musik „Auf Zuruf“ mit Musikern der Gruppen „Headlight“, „Appeltown Washboard Worms“ und „Dr. Meier“

ÖFFNUNGSZEITEN

am 27. und 28. April 2019 von 11.00 - 19.00 Uhr



FINN-OLAF WALTER

Schulstraße 1 · 21259 Otter
Tel.: 04182 8670 · f.o.walter@web.de

SAHRENDORF

27. + 28. April

1. Mai



ATELIER GERIT GRUBE

Durch gestalterische Experimentierfreudigkeit entstehen Werke in diversen Stilrichtungen. Ich lade Sie gerne ein meine Kunstwerke zu besichtigen sowie mich mit meinen Gästen zu besuchen.

ÖFFNUNGSZEITEN 11:00 - 18:00 Uhr



GASTAUSSTELLER

28. + 29. April

DIRK CHEROUNY

Kettensägenkunst
www.cherouny.com

SÖNKE JACOBSEN

Hufeisendeko
www.hufeisenkugel.de

28. + 29. April + 1. Mai

CHRISTOPHER KESTING

Fotografien
www.FotografChristopherKesting.de

ATELIER GERIT GRUBE

Im Sahrendorf 14 · 21272 Sahrendorf
Tel.: 0171 2235258 · geritgrube@freenet.de
www.geritgrube.de



SALZHAUSEN

27. + 28. April

4. + 5. Mai



BRITTA CHR. KELLER

AUSSTELLUNG „VON LICHT UND SCHATTEN“

Großes Vernissage-Wochenende mit Überraschungen und Aktionen

Gezeigt wird Malerei und Fotografie, Skulptur und Installation rund um das Thema. Es gibt viel Zeit zum geselligen Verweilen, anregendem Gespräch oder auch um selbst tätig zu werden.

Samstag 27. und Sonntag 28. April 11.00 - 18.00 Uhr

Samstag 4. und Sonntag 5. Mai 14.00 – 18.00 Uhr

Die Ausstellung dauert bis zum 2. Juni 2019

Immer Sa. + So. 14.00 - 18.00 Uhr



HAUS DES GASTES

Schützenstraße 4 · 21376 Salzhausen

Informationen: Tel.: 04172 962798

brittakellerbilder.wordpress.com · www.pinselundstein.de



MATINA'S CAFÉ & SO

Gehen Sie auf Entdeckungsreise durch die Räume in Matina's Café und verbinden Sie die leiblichen Genüsse mit einem Fest für die Augen! Verweilen Sie bei Kaffee & hausgemachtem Kuchen oder starten Sie mit einem Frühstück bei uns. Erfreuen Sie sich am bunten Potpourri von Kunst & Kultur. Erwerben können Sie zudem auch die ausgestellten Bilder einheimischer Künstler und viele originelle Objekte zur Dekoration.

Der urige Kaffeegarten lädt bei schönem Wetter zum Verweilen und Genießen ein!

Während der Heidekultour freuen sich die Künstler sowie Matina & Team auf Sie.

ÖFFNUNGSZEITEN

Mo. geschlossen

Di. - Sa. 14.00 - 18.00 Uhr

Do. + Fr. 9.00 - 12.00

So. 9.00 - 18.00 Uhr

WEITERE GÄSTE

SUSANNE DIERKS-ZIHRUL

Alles rund um die Biene
susannediezihrul@gmail.com

JENS EUHUS

Eichenpfahl-Art
www.eichenpfahl-art.de

JUTTA HABERMANN

Ansichtssache Fotografie
www.webjh.de

BIANCA WOLLENBERGER

Schmuckdesign
Heideblütenschmuck und Unikate
www.vanora-steinschmuckkunst.de

SUSANNE DIERKS-ZIHRUL

Eine bunte Vielfalt „Rund um die Biene“ bietet Susanne Dierks-Zihrul an. Als Imkerin stellt sie aus dem Wachs ihrer Bienenvölker sehr schöne Bienenwachskerzen auch für jeden Anlass her. Erweitert wird das Sortiment von Bienenschmuck und gefilzten Bienen.

Honigwaffeln sind ihre Spezialität!

MATINA'S CAFÉ & SO

Winsener Straße 8 · 21376 Salzhausen
Tel.: 04172 – 979730 · www.matinas.de



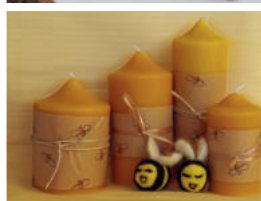
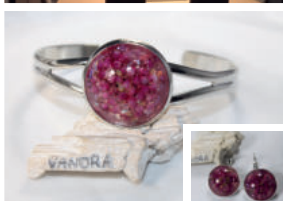

JENS EUHUS

Mit viel Liebe zum Detail fertigt Jens Euhus originell gestaltete Unikate. Ob als Dekostück für die Wohnung, Terrasse oder für den Garten. Individualität wird bei ihm Großgeschrieben, so dass auch Ihre Wünsche umgesetzt werden können. **Eichenpfahl-Art ... immer ein Unikat!**

BIANCA WOLLENBERGER

Einziger Schmuck ist bei mir kein leeres Wort, es ist ein Wort mit sehr tiefer und ehrlicher Bedeutung. Seit 7 Jahren überraschen Unikate in wechselndem Schmuckdesign die Kunden von Bianca Wollenweber. Ein komplett neu entwickeltes Schmuckdesign wird jedes Jahr kreiert. **Handgefertigte Schmuckstücke für jeden Anlass.**

ÖFFNUNGSZEITEN 12.00 - 18.00 Uhr



JUTTA HABERMANN

ANSICHTSSACHE FOTOGRAFIE

Freude schenken mit Fotografien auf Leinwand und Fotokarten. Erfreuen Sie sich an festgehaltenen Details und Augenblicken aus Faszination und Liebe zur Natur. Erhalten Sie einen Einblick beim „Kunst & Kultur Potpourri“ in **MATINA'S CAFÉ & SO, Winsener Straße 8 in 21376 Salzhäusen!**

Individuelle Nachfragen bitte nur telefonisch!



JUTTA HABERMANN

Paul-Gerhardt-Str. 14 · 29614 Soltau
Tel.: 05191 928591 · www.webjh.de

Salzhausen

27. + 28. April

1. Mai

4. + 5. Mai

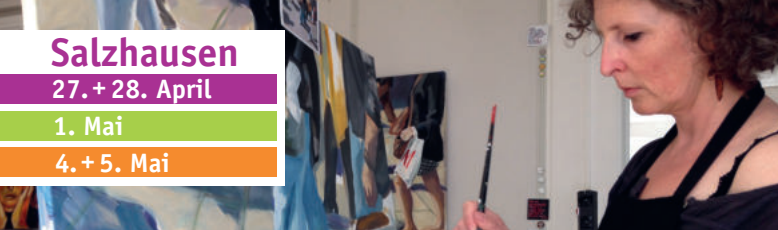

ALEXANDRA EICKS

MALEREI, GRAFIK & ILLUSTRATION & OBJEKTE



Samstag, 27. April + Sonntag, 28. April

„EINE ALTERNATIVE ZUM GESCHIRRSPÜLEN“

Erstmalige Ausstellung der kompletten dreiteiligen Serie mit insgesamt 60 Portraits von bildenden Künstlerinnen, Literatinnen und Komponistinnen

Samstag, 27. April

OFFENER WORKSHOP ZUR SERIE

Ganztägig Anfertigung eines eigenen Portraits auf Keilrahmen mit Geschirrtuch (Anmeldung nicht erforderlich, aber ggf. begrenzte Kapazität; Ankunft von 11- 15 Uhr frei wählbar, Kostenbeitrag 25,-)

Mittwoch 1. Mai + Samstag, 4. Mai + Sonntag, 5 Mai

AUSSTELLUNGSSCHWERPUNKT TYPOGRAFIE & ZAHLEN

Mittwoch, 1. Mai + Sonntag, 5. Mai jeweils 12.00-13.00 Uhr

Mathematik ist doch ~~keine~~ Kunst!?

- ODER: IST ÄSTHETIK BERECHENBAR?

Vortrag von Prof. Dr. G. Krauthausen (Universität HH) Eintritt frei, wegen begrenzter Anzahl an Plätzen aber Anmeldung erforderlich.

Sonntag, 5 Mai

OFFENER WORKSHOP

Gestalten Sie Lieblingszahlen oder -texte auf Keilrahmen!
Ganztägig (Anmeldung nicht erforderlich, aber ggf. begrenzte Kapazität; Ankunft von 11.00 - 15.00 Uhr frei wählbar, Kostenbeitrag 25,-)



Alexandra Eicks

ALEXANDRA EICKS

Eschenweg 17 b · 21376 Salzhausen
Tel.: 0151 21 36 89 94 · mail@alexandra-eicks.de





KULINARIK: ganztägig warme, regionale Küche, saisonale Highlights, täglich wechselnde Speisekarte. Kein Ruhetag.

FRÜHSTÜCK für Langschläfer bis 11 Uhr

KAFFEE, KUCHEN und **TORTEN** – alle hausgemacht

BEAUTY im „REFUGIUM“: Kosmetik, Massagen, u.v.m.
Täglich 10–18 Uhr, Do. bis 20 Uhr sowie nach Vereinbarung

SCHWIMMBAD: täglich 7–22 Uhr, Die. 8–22 Uhr, 9 x 6 m, 29°C, 1,35 m tief, Nackenschwall, Whirlecke, Bodensprudel, Gegenströmungsanlage, Erlebnisdusche, Einzelwhirlpool (gegen Gebühr).

RADLERSTOP: Für eine kleine Verschnaufpause sind wir die richtige Energie-Tankstelle für Gaumen und Seele.

Hotel Sellhorn Gastronomie GmbH · Winsener Straße 23 · 21271 Hanstedt
Telefon 0 41 84 - 80 10 · info@hotel-sellhorn.de · www.hotel-sellhorn.de



SCHÄTZENDORF

27. + 28. April

1. Mai

4. + 5. Mai

CLAUDIA FRIEDRICHS

KERAMIK

In meiner Töpferei zeige ich klassische Gebrauchskeramik sowie besondere Einzelstücke und Gartenkeramik. Genießen Sie an den Ausstellungstagen nach einem Rundgang durch Laden und Werkstatt einen Kaffee im Garten oder schauen Sie mir bei der Arbeit über die Schulter.

ÖFFNUNGSZEITEN 11.00 - 18.00 Uhr



CLAUDIA FRIEDRICHS

Im Schätzdorfe 21 · 21272 Schätzdorf
Tel.: 04175 7371 · claudia@tonart-toepferei.de

SCHNEVERDINGEN

1. Mai



ATELIER
„NATUR IM BILD“
ULRIKE BOSSELMANN



„FARBEN SIND MEINE WORTE“
Erleben Sie die Schönheit der Ölmalerei und lassen Sie sich in faszinierende Landschaften und Momente entführen.

Auch meine Künstlergruppe „Natur im Bild - Die Realisten“ präsentiert ihre Werke und freut sich auf Ihren Besuch.

Ein weiteres Highlight erwartet Sie, wenn die Rockband Portland unter dem Motto „Worte sind meine Farben“ live ab 16 Uhr im Innenhof des Ateliers ihr aktuelles Programm präsentiert.

Der Eintritt ist frei.



Der Eingang zum Atelier „Natur im Bild“ befindet sich in der Straße Am Kirchhof. Durch das große Tor gelangen Sie in den historischen Innenhof des früheren Landhandels Behrens. Dort liegt direkt am Siloturm mein Atelier „Natur im Bild“.

ATELIER „NATUR IM BILD“

Bahnhofstraße 24 · 29640 Schneverdingen
Tel.: 0151 51912105 · www.ulrike-bosselmann.de



Medizinische betriebliche Screenings



› Hautscreening



› Venenscreening



› Rückenscreening

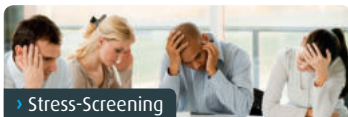

› Stress-Screening



› Herz-Kreislaufscreening



› Schilddrüsencreening

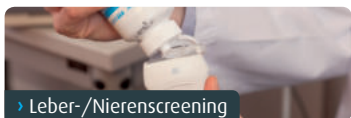

› Leber-/Nierenscreening

- › seit 1989 Anbieter medizinischer betrieblicher Screenings
- › Wissenschaftliche Unterstützung

Die Heigel GmbH wurde 1989 gegründet und ist mit mehr als 70.000 Untersuchungen pro Jahr führender Dienstleister für bundesweite medizinische Screenings in Betrieben. Die **persönliche Beratung, Risikoauflärung, Information und Untersuchung** wird ausschließlich von Ärzten vorgenommen. Regelmäßig durchgeführt, sind die **wissenschaftlich begleiteten Screenings** ein wertvolles Kontrollinstrument für die Wirksamkeit von Gesundheitsprogrammen und Präventionsmaßnahmen im Rahmen des betrieblichen Gesundheitsmanagements.

Gesunde, geförderte und leistungsbereite Mitarbeiter sind die wertvollste Ressource eines jeden Unternehmens. Somit stellt die betriebliche Gesundheitsförderung eine wichtige Säule für diese Voraussetzung dar.

Maßnahmen dieser Art sind auch für kleine Betriebe umsetzbar.

Heigel GmbH
Mühlenweg 24
21271 Hanstedt

Tel. 04184.88 88-20
E-Mail kontakt@heigel.com
www.heigel.com

Heigel.com
betriebliche Gesundheitsförderung

SOLTAU

4. + 5. Mai



KUNSTNETZWERK 13

Die Künstlerinnen des Kunstnetzwerk13 laden Sie herzlich ein zu ihrer Ausstellung „Licht und Schatten“ im Museum Soltau. Zu sehen sind aktuelle Arbeiten aus den Bereichen Malerei, Grafik und Bildhauerei.



Weitere Informationen zu gemeinsamen Projekten und Ausstellungen:

www.kunstnetzwerk13.de

ÖFFNUNGSZEITEN

11.00 - 17.00 Uhr

MUSEUM SOLTAU

Poststraße 11 · 29614 Soltau
www.museum-soltau.de





KAI JOHANNSEN HIRNHOLZ DESIGN

Freuen Sie sich auf hochwertiges Design aus Holz und Metall von mir. Erleben Sie Ragna mit der Motorsäge. Lassen Sie sich von Jorma den Gaumen kitzeln. Staunen Sie über den Naturkünstler Bernd. Angela nutzt unsere Pferde-Location für ihre vierbeinigen Objekte. Das Duo Bliss kommt zwischendurch und bringt glockenreine Klänge.

ÖFFNUNGSZEITEN 11.00 - 18.00 Uhr

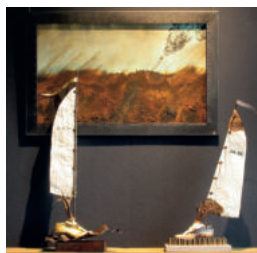

GÄSTE

- | | |
|-------------------|---|
| JORMA KLÜNDER | Kochkunst · www.jormakluender.de |
| RAGNA REUSCH | Die Schnitzerin
www.die-ahauser-schnitzerin.de |
| BERND SIDON | Objektkunst · www.bernd-sidon.de |
| ANGELA WEISKAM | Bildhauerei · www.angelaweiskam.de |
| DUO BLISS | Irische Musik · YouTube |
| BUNTHAUS BRAUEREI | Braukunst · www.bunthaus.beer |

Weitere interessante Künstler werden anwesend sein.



KAI JOHANNSEN

Dorfstraße 5 · 21259 Groß Todtshorn

Tel.: 0172 8086328 · www.hirnholz-design.de



Planung, Montage und Wartung von

- Funkalarmanlagen
- Einbruch- und Brandmeldeanlagen
- Videoüberwachungssystemen
- Telefontechnik
- mechanischen Sicherungen
- Schließanlagen
- Zutrittskontrollen
- Tresoren

24-Stunden Notdienst

Meisterbetrieb

FUNK-ALARMANLAGE D22 

- > Ohne Kabel, schnell und sauber installiert
- > Komfortabel und einfach zu bedienen
- > 5 Jahre Gerätegarantie



BEISPIEL FÜR AUSSENÜBERWACHUNG



- > Große Fensterfronten
- > Balkone/Terrassen
- > Sonstige Zugangsbereiche
- > Garagen Tore
- > Gärten

DAITEM

UNDELOH

27. + 28. April



DENNIS KARJETTA FILM/FOTOGRAFIE

Dennis Karjetta, geboren im Weserbergland, lebt seit 2016 in Undeloh und widmet sich seitdem intensiv der Natur- und Landschaftsfotografie zum Thema Lüneburger Heide.

In seiner Ausstellung zeigt der Hobbyfotograf unter anderem Fotos von der Heidelandschaft rund um Undeloh.

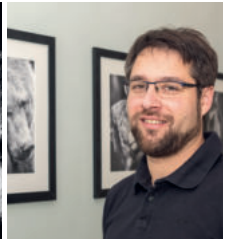

DENNIS KARJETTA

Buhrkamp 6 · 21274 UNDELOH
www.dk-photographie.de

ROSWITHA LIPPECK AUSSTELLUNG IM GARTEN

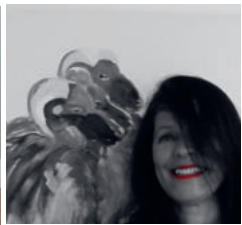

UNDELOH

27. + 28. April

AUSSTELLER

ROSWITHA LIPPECK

Gemälde in Acryl und Oel

DETLEF GRIMM

Arbeiten aus Beton

CARSTEN HOMANN

Arbeiten aus Holz und Metall

ÖFFNUNGSZEITEN

11.00 – 17.00 Uhr



ROSWITHA LIPPECK

Buhrkamp 19 · 21274 Undeloh
Tel.: 04189 81 83 285 · www.heidekultur.de

LOVE ME TENDER

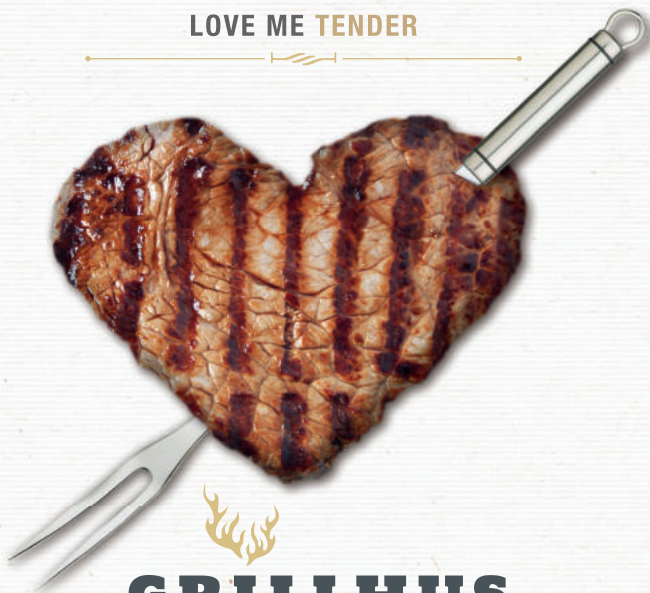

GRILLHUS
ZUM HIRSCH'N

ÖFFNUNGSZEITEN: Sa, So & feiertags 12 - 23 Uhr, Mi - Fr 17 - 23 Uhr, Mo & Di Ruhetag

Rotdornstraße 15, 21271 Nindorf, Telefon: 04184 / 89 72 09 0, kontakt@grillhus.de, www.grillhus.de

Vahlde

4. Mai

SABINE GEDDERT
MALERIN

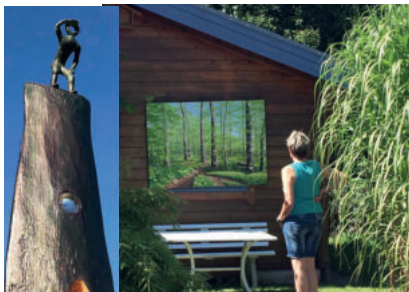

TAG DER OFFENEN TÜR IM LANDATELIER GEDDERT IN VAHLDE

2008 hat die studierte Künstlerin Sabine Geddert die Mal- und Zeichenschule eröffnet.

Seitdem stellen die Kursteilnehmer/innen jedes Jahr im Sommer ihre im letzten Jahr geschaffenen Werke im Atelier und naturnahen Garten des Künstlerpaares aus. Bilder in Pastell, Aquarell, Gouache, Acryl und Öl mit ganz unterschiedlicher Thematik werden gezeigt. Im Rahmen der Heidekultour beteiligen sich Sabine Geddert (Bilder) und Christian Geddert (Skulpturen) an dieser vielseitigen Ausstellung.

SABINE GEDDERT

Vor den Landen 8 · 27389 Vahlde · Tel.: 04265-953510
ateliergeddert@web.de · www.ateliergeddert.de





HOFGEMEINSCHAFT WÖRME OHRENSCHMAUS UND GAUMENFREUDE

27. April um 18.30 Uhr

KONZERT AUF DEM BAUERNHOF IN WÖRME

Fünf Musiker, die gemeinsam oder in unterschiedlichen Besetzungen auf den Bühnen der Welt unterwegs sind, treffen sich zur Heidekultur auf dem Biobauernhof in Wörme zur Ohr- und Gaumenfreude. Gespielt werden Werke von Arensky, Brahms, Romberg, Mozart u.a. in wechselnder Besetzung.

Anschließend an das Konzert servieren wir, passend zum Ambiente, eine „Rustikale Bauernplatte“ mit hofeigenen Delikatessen. Anmeldung unbedingt erforderlich.

Alle weiteren Informationen auf unserer Homepage: www.hofwoerme.de

Gastaussteller

MICHAEL VREDE

Photographie



HOFGEMEINSCHAFT WÖRME

Im Dorf 20 · 21256 Handeloh-Wörme

Tel.: 04187 609849 · www.hofwoerme.de

Heide KULTOUR

IMPRESSUM

Herausgeber und Kontakt:

Der HeideKultour e.V. ist Initiator dieses Programms und Herausgeber dieser Broschüre „HeideKultour 2019“

HeideKultour e.V.

Vereinsregister: 201058

Vorstand: Hagen Heigel

Mühlenweg 24 · 21271 Hanstedt

www.heidekultour.de

Kreation, Gestaltung und Umsetzung:

Pepperzak GmbH

Agentur für Marken und digitale Kommunikation

Holstenkamp 46a · 22525 Hamburg

www.pepperzak.com



.PEPPERZAK.

Bildnachweis und Rechte:

Alle in dieser Broschüre gezeigten Grafiken, Markenzeichen, Logos, Fotos, Bilder und abgebildeten Personen unterliegen den gängigen Schutzrechten und dürfen nur mit Erlaubnis der jeweiligen Rechteinhaber verwendet werden.

Hinweis zu den Veranstaltungen:

Für Termine, Durchführung von Veranstaltungen und Programm-Änderungen sind jeweils die einzelnen Veranstalter oder Aussteller selbst verantwortlich. Jeder teilnehmende Veranstaltungsort oder Aussteller trägt für evtl. erforderliche Versicherungen, Lizenzen oder Gebühren wie z.B. GEMA, Nutzungsrechte usw. die Verantwortung sowie evtl. damit verbundene Kosten allein, sofern keine separaten Vereinbarungen getroffen wurden.