

27. & 28. April • 01. Mai • 04. & 05. Mai



DANKESCHÖN

Wir bedanken uns herzlich bei unseren Sponsoren und Unterstützern, die dieses einmalige Kunsterlebnis möglich machen. Ein ganz besonderer Dank geht an die teilnehmenden Künstlerinnen und Künstler, die mit ihren Ateliers und Werkstätten die Region Lüneburger Heide zu einem kulturellen Ausflugsziel erster Güte machen.



Heide KULTOUR



27. & 28. April • 01. Mai • 04. & 05. Mai

Geh auf Tour.
Triff Künstler.
Erlebe Kultur.

Programm
2024



© Karl Hoffmann

Kunst. Literatur. Konzerte. Ausstellungen. Theater.



www.heidekultour.de



IHR NETZWERK FÜR KUNST & KULTUR IN DER HEIDEREION.

Mit jährlich über fünfzig Veranstaltungen in der gesamten Heideregion, unter Beteiligung von mehr als hundert Kulturschaffenden, bietet die HeideKultour ein vielfältiges Programm.

GEH AUF TOUR.

Wir bringen Menschen zusammen, die sich für kreatives Handwerk und künstlerische Veranstaltungen begeistern. Ob Sie als Künstler Ihre Werke präsentieren möchten, als Kulturschaffender aktiv werden wollen oder interessante Kontakte in der Kulturszene knüpfen möchten – tun Sie dies in einer der landschaftlich schönsten Regionen Norddeutschlands.

TRIFF KÜNSTLER.

Nehmen Sie an vielfältigen kulturellen Events teil, gehen Sie auf Entdeckungstour durch die Lüneburger Heide. Ob spannende Kunstprojekte, Ausstellungen oder exzellente Inszenierungen – Schauen Sie Künstlern in ihren Ateliers und Werkstätten über die Schulter und tauschen Sie sich mit ihnen aus.

ERLEBE KULTUR.

Der HeideKultour e.V. setzt sich dafür ein, ein bedeutendes Künstlerprogramm zu sein und kreativen Talenten eine Plattform zu geben. Werden Sie als Mitglied oder Förderer selbst Teil der kulturellen Vielfalt in der Region und unterstützen Sie diese Entwicklung.



WERDEN SIE TEIL DER HEIDEKULTOUR!

Der HeideKultour e.V. bietet Ihnen die Möglichkeit, Teil dieses außergewöhnlichen Netzwerkes zu sein. Infos zu Aktionen, Terminen & Mitgliedschaft unter: www.heidekultour.de

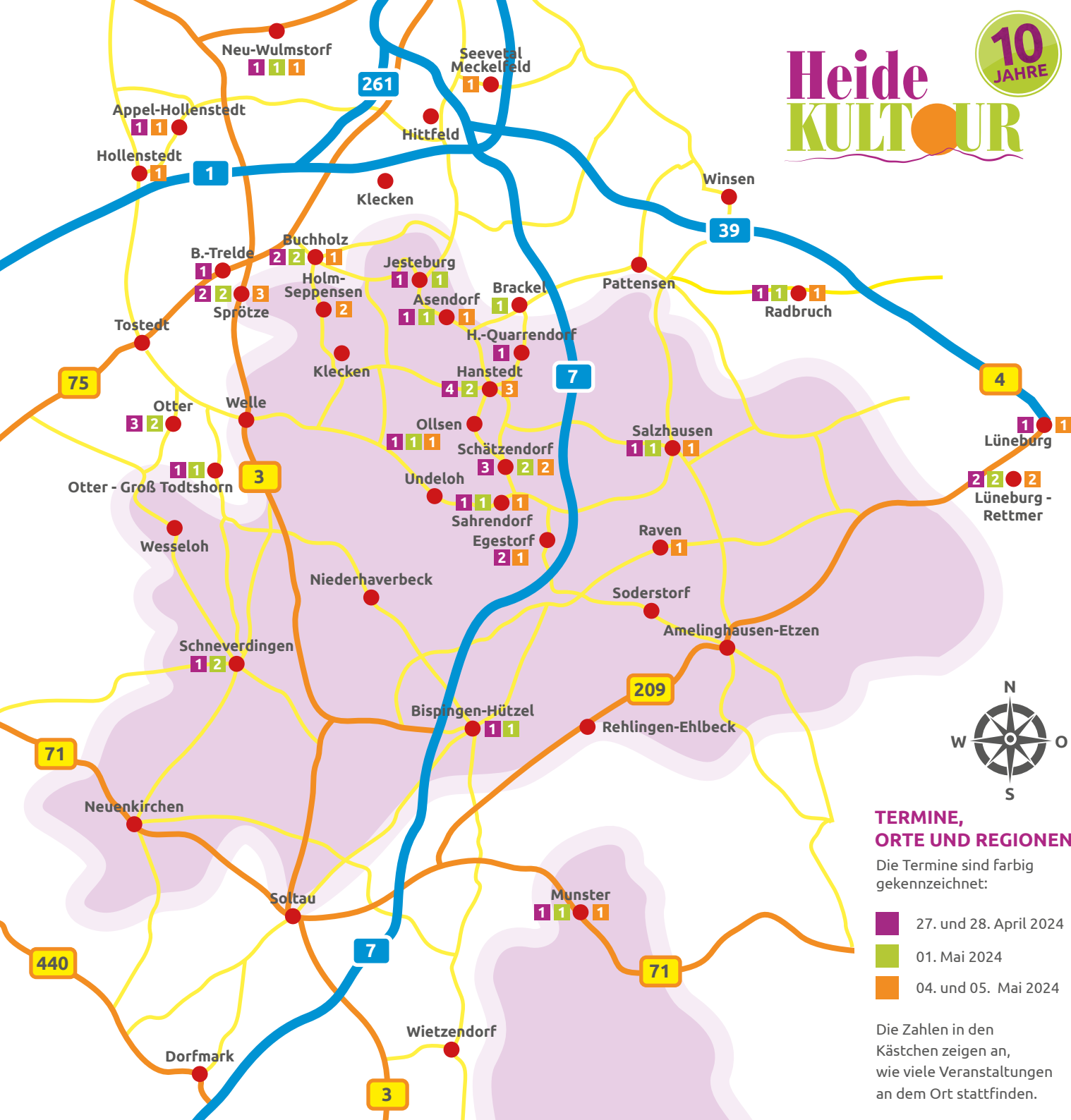

Heide KULTOUR

10 JAHRE

TERMINE, ORTE UND REGIONEN

Die Termine sind farbig gekennzeichnet:

- 27. und 28. April 2024
- 01. Mai 2024
- 04. und 05. Mai 2024

Die Zahlen in den Kästchen zeigen an, wie viele Veranstaltungen an dem Ort stattfinden.



www.heide-himmel.de

Höchster Baumwipfelpfad Norddeutschlands – direkt am Wildpark

- Ausblick bis nach Hamburg & in den Wildpark • 700 m Pfad
- 45 m hohes Fernblickplateau • interaktive Lernstationen
- ganzjährig geöffnet • Hanstedt-Nindorf

Schneeleopard

Über 1.200 Tiere
+ ganzjährig geöffnet
+ 2x täglich
Greifvogel-Flugshow
+ tolle Spielplätze
+ Zooschule
+ Restaurants & Kioske

Mehr NahTour

im artenreichsten Wildpark Deutschlands

www.wild-park.de

LIEBE FREUNDE DER HEIDEKULTOUR,

Wir feiern in diesem Jahr einen runden Geburtstag!

Zum 10ten Mal wird unsere Heide am **27. & 28. April**, am **01. Mai** sowie am **04. & 05. Mai** zur Kunst- und Kulturmetropole.

Die Heidekultour gehört zu den Kultursommerpreisträgern 2024 zum Thema Zukunftsvisionen.

10 Jahre HeideKultour - eine Zukunftsvision, die nur Erfolg haben konnte durch die gemeinsame ehrenamtliche Arbeit von vielen Mitwirkenden, Helfern, Sponsoren, Künstlern sowie Kulturschaffenden und von tausenden Besuchern, die jedes Jahr aus einem reichhaltigen und vielfältigen Angebot aus Kunst und Kultur schöpfen können.

10 Jahre gemeinsame Kulturarbeit, entstanden aus einer Vision von Gabi Eiberg, die sich in Form der heutigen HeideKultour in der Region etabliert hat.

Viele tragende Hände gestalten jedes Jahr die HeideKultour und bereichern damit unsere Region in Form von Kunst und Kultur. Dafür sagen wir von Herzen „Danke“ und zwar vor allem unseren langjährigen Sponsoren, den Künstlern und im Besonderen den vielen tausend Besuchern!

Durch Ihre Unterstützung wird unsere Veranstaltung von Jahr zu Jahr bekannter.

Diese Broschüre und die interaktive Karte auf der Website www.Heidekultour.de ermöglicht Ihnen die Planung Ihrer individuellen Kultur-Entdeckungstour.

Unternehmen Sie eine Reise von Dorf zu Dorf und erleben Sie zum zehnten Mal dieses außergewöhnliche Angebot.

Wir wünschen Ihnen gute Unterhaltung und viele schöne Erlebnisse und Eindrücke bei der Jubiläumsausgabe der HeideKultour 2024!

Katharina Ortleb
1. Vorsitzende
Heidekultour e.V.

Sara Heinrich
2. Vorsitzende
Heidekultour e.V.

FREUNDLICHER HINWEIS:

Diese Broschüre bietet Ihnen das ganze Jahr Zugang zu Künstlern und Kulturschaffenden in der Heide-Region. Sie sind nach Terminabsprache in den Ateliers und Werkstätten herzlich willkommen



HEREINSPAZIERT!

DIE HEIDEKULTOUR WIRD 10 JAHRE!

Das möchten wir mit Ihnen feiern!
Dieses Jahr gehört die HeideKultur
zu den Kultursommerpreisträgern 2024!

Unter dem Motto:
„10 Jahre HeideKultur – Vision für die Zukunft“
laden wir Sie herzlich an den Ursprungsort
der Visionsidee ein.

Gabi Eiberg und Kai Johannsen laden Künstler,
Sponsoren und Kunstinteressierte am

20. APRIL VON 15 – 18 UHR

auf den Henkenhof in Groß-Todtshorn ein.

Eine Sonderausstellung der HeideKultur-Künstler,
Musik und Kulinarisches runden das Programm
des Kunstfestes zum 10. Jahrestag der HeideKultur ab.

**Heide
KULTOUR**

Henkenhof in Groß-Todtshorn
Dorfstraße 5, 21259 Groß-Todtshorn
Tel. 0171 6035835
g.eiberg@heidekultur.de

Anmeldung
erbeten bis
**01. April
2024**



**KULTUR
SOMMER
PREIS** 2024

LIEBE KULTURSCHAFFENDE UND BESUCHER DER HEIDEKULTOUR,

zum 10. Mal bereits findet in diesem
Jahr die HeideKultur statt. Künstler
und Kulturschaffende öffnen ihre
Türen und Gärten und laden die
Besucher ein, die kulturelle Vielfalt
und wunderbare Landschaft unserer
Region zu entdecken.



Über die 10 Jahre ist die
HeideKultur ein fester Bestandteil
in vielen Kalendern von Künstlern,
Kunsth Handwerkern und Kunstinte-
ressierten geworden. Für uns als
Sparkasse Harburg-Buxtehude ist sie
fester Bestandteil unserer Kultur-Förderung. Weil sie Begegnungen
ermöglicht, das Miteinander fördert und das kulturelle Angebot in
unserer Region bereichert. In der Region, mit der wir als Sparkasse
Harburg-Buxtehude seit 180 Jahren fest verwurzelt sind.

Wir danken allen Künstlern und Kulturschaffenden für ihr
Engagement, gratulieren allen Beteiligten zum 10-jährigen
Jubiläum der HeideKultur und wünschen allen Besuchern viel
Freude und schöne Begegnungen.

Ihr
Cord Köster
Direktor Regionaler Vertrieb



**Sparkasse
Harburg-Buxtehude**

WER? WANN? WO?

27. & 28. April

APPEL - HOLLENSTEDT		LÜNEBURG - RETTMER	
Jan Amelung	8	Rainer Söhl	52
ASENDORF		Astrid Michalik	53
Horst-Hagen Rath	10	MUNSTER	
BISPINGEN - HÜTZEL		Atelier Art-Ru	
Volker Stamer	12	Natalia und Wladimir Rudolf	54
BUCHHOLZ		NEU WULMSTORF	
Julia Kotenko	14	Karen Hessmert	56
Susanne Linke	17	OLLSEN	
BUCHHOLZ - SPRÖTZE		Arthuus Ollsen	58
Anne Beecken	18	OTTER	
Sara Heinrich	20	Ilona Hoppe	59
BUCHHOLZ - TRELDE		Ingrid Schwoy	61
Andrea Gogl	23	Finn-Olaf Walter	64
EGESTORF		OTTER - GROSS TODTSHORN	
Sandra Malissa (nur 28. April)	26	Kai Johannsen und Gabi Eiberg	67
Stephan Meier	27	RADBRUCH	
HANSTEDT		Atelier Gisela Milse	68
Kulturzentrum Alter Geidenhof	32	SAHRENDORF	
Annette Schroeder-Werthmann	36	Gerit Grube	72
Eva Vorkoeper	37	SALZHAUSEN	
Elke Stoll (nur 28. April)	39	Alexandra Eicks	75
HANSTEDT - QUARRENDORF		SCHÄTZENDORF	
Atelier Katharina Ortleb	40	Claudia Friedrichs	76
JESTEBURG		Karl Hoffmann	77
Stephanie und Erika Janell	48	KunstWerk Stelle im Degenhof	78
LÜNEBURG		SCHNEVERDINGEN	
Mike Ramftler	51	Bernd Rutkowski/Bettina Allzeit	80

01. Mai

ASENDORF		JESTEBURG	
Horst-Hagen Rath	10	Stephanie und Erika Janell	46
BISPINGEN - HÜTZEL		LÜNEBURG - RETTMER	
Volker Stamer	12	Rainer Söhl	52
BRACKEL		Astrid Michalik	53
Wilfrid Lohmann	13	MUNSTER	
BUCHHOLZ		Atelier Art-Ru	
Sigrid Weiß	16	Natalia und Wladimir Rudolf	54
Susanne Linke	17	NEU WULMSTORF	
BUCHHOLZ - SPRÖTZE		Karen Hessmert	56
Anne Beecken	18	OLLSEN	
Sara Heinrich	20	Arthuus Ollsen	58
HANSTEDT		OTTER	
Kulturzentrum Alter Geidenhof	32	Rose Marie Goetze	60
Eva Vorkoeper	37	Ingrid Schwoy	61

01. Mai

OTTER - GROSS TODTSHORN		SCHÄTZENDORF	
Kai Johannsen und Gabi Eiberg	67	Claudia Friedrichs	76
RADBRUCH		Karl Hoffmann	77
Atelier Gisela Milse	68	SCHNEVERDINGEN	
SAHRENDORF		Bernd Rutkowski/Bettina Allzeit	80
Gerit Grube	72	Atelier PLAN:A - Anne Schwabe	81
SALZHAUSEN			
Alexandra Eicks	75		

04. & 05. Mai

APPEL - HOLLENSTEDT		RAVEN	
Jan Amelung	8	Atelier Daniela Köster	69
ASENDORF		SAHRENDORF	
Horst-Hagen Rath	10	Gerit Grube	72
BUCHHOLZ		SALZHAUSEN	
Susanne Linke	17	Alexandra Eicks	75
BUCHHOLZ - SPRÖTZE		SCHÄTZENDORF	
Anne Beecken	18	Claudia Friedrichs	76
Sara Heinrich	20	Karl Hoffmann	77
Stefanie Brill	22	SEEVETAL - MECKELFELD	
EGESTORF		Rolf Schröder	83
Stephan Meier	27		
HANSTEDT			
Kulturzentrum Alter Geidenhof	32		
Eva Vorkoeper	37		
Elke Stoll (nur 05. Mai)	39		
HOLLENSTEDT - OCHTMANNSHAUSEN			
Bio Hof Wilkenschhoff	44		
HOLM-SEPPENSEN			
Verdieck-Stiftung	45		
Kulturnahnhof Holm-Seppensen	46		
LÜNEBURG			
Mike Ramftler	51		
LÜNEBURG - RETTMER			
Rainer Söhl	52		
Astrid Michalik	53		
MUNSTER			
Atelier Art-Ru			
Natalia und Wladimir Rudolf	54		
NEU WULMSTORF			
Karen Hessmert	56		
OLLSEN			
Arthuus Ollsen	58		
RADBRUCH			
Atelier Gisela Milse	68		



SYMBOLIK BEACHTEN

Dieses Zeichen steht für die Veranstaltungsorte.
Außerdem finden Sie hier Kontaktinformationen.

KÜNSTLER & KULTURSCHAFFENDE

Malerei • Zeichnungen

Arthuus Ollsen	58
Bettina Allzeit	80
Anne Beecken - Atelier	18
Ursula Blancke Dau	9/46
Maja Brauel	78
Alexandra Eicks - Atelier	75
Andrea Gogl	23
Claus Groene	57
Gerit Grube - Atelier	72
Sara Heinrich	20
Karin Karl	78
Claudia Klassen	33/35/77
Maria Koch	78
Daniela Köster - Atelier	69
Julia Kotenko - Atelier	14
Sabine Kunath	31/32
Susanne Linke	17
Wilfried Lohmann	13/78
Kaia Lorenzen	65
Stephan Meier	27
Regina Meier	78
Kirsten Meyer	28/32
Astrid Michalik - Atelier	53
Silvia Niehaus	13
Nicola Oldeland	78
Elke Qual	78
Horst-Hagen Rath	10
Dorothee Rehaag	32/34
Gyna Rehwinkel	78
Christa Röger	56
Rose Marie Goetze	60
Natalia und Wladimir Rudolf	54
Sabine Maja Schaefer	67
Anja Schneeorst	65
Annette Schroeder-Werthmann	36
Britt Schröder	83
Anne Schwabe - Atelier	81
Marianne Schwark-Hupe	56
Julia Siegmund	41
Rainer Söhl	52
Volker Stamer	12
Gabriele Stolpe	33
Katja Staats	9
Kerstin Svensson	78
Eiko Weigand	33

Bildhauer • Skulpturen

Jan Amelung	8
Günther Bode	78
Stefan Ehlert	47
Günther Erbts	73
Barbara Hagedorn	51
Karen Hessmert	56
Kai Johannsen	67
Katrin Kleinwort	73
Heidrun Kohnert	41
Marina Lang	61
Thomas Levin	19
Kathrin Matzak	15
Gisela Milse - Atelier	68
Karsten Müller	64/66
Sabine Nier	41
Andreas Nissler	19
Katharina Ortleb - Atelier	40/46
Mike Ramftler	51
Ragna Reusch	67
Wladimir und Natalia Rudolf	54
Jörg Sagrauske	19
Rolf Schröder	83
Alfred Schudy	69
Gudrun Clara Semmler	32
Bettina Steinborn	57
Antonia Storck	53
Wolfgang Weber	73
Sigrid Weiß	16

Fotografie

Karl Hoffmann	77
Dennis Karjetta	73/74
Holger Kirk	73
Wolfgang Könemann	53

Glaskunst

Jürgen Höpner	57
Bernd Rutkowski	80

Handarbeit • Mode • Design

Sören Binger	73
Corinna Brammer	59
Brigitte Brosig	65
Ilka Dik	73
Sylvia Fechtner	49
Fräulein Seife	32
Brigitte Groth	33

Andrea Habermann	73
Helga Harms	49
S. Heymann	61
Hilke Jonas	59
Andreas Jöns	32
Patricia Kalthoff	65
Insa Koch	59
Daniela Krasemann	36
Siegfried Mencke	49
Sybille Mewes	32
Meike Naughton	32
Heike Reimer	73
Marinne Rohloff	61
Wolfgang Rohloff	61
Alexander Scheerer	33
Spinn- und Knüttelstuv Lünzen	60
Nicole Sölter	65
Susan Strube	60
Tineforpresident	64
Todtshorner Kreative	61
Andrea Ullrich-Harlos	32
Mareike Vetter	59
Eva Vorkoeper	37
Goekhan Yilmaz	32
Wild & Weise	64
Vikings-Auf dem Holzweg	65

Keramik • Ton

Stefanie Brill	22/61
Carola Collinet	32
Ilona Hoppe	59
Stephanie Janell	48
Erika Janell	48
Kirstin Kohtz	83
Deike Masuth	61
Ursula Mund	59
Nuray Pavlovic	65
Thomas Scheitzow	64
Ingrid Schwoy	61
Claudia Friedrichs	76
Sibyll Ullrich	60

Konzerte

Appeltown Washboard Worms	65
cAntabile22	44
Dr.Meier	65
Duo Bliss	67
Headlight	65
Götz Langschwager	39
Eckart Pfeiffer	32
Tabasco und David	47
Kat Wulff	47

Kulinarik

Bio Hof Wilkenschhoff	44
Degenhof	78
Jorma Klünder	67

Kulturstätten

Bio Hof Wilkenschhoff	44
Finn-Olaf Walter	64
Kai Johannsen und Gabi Eiberg	67
Kulturbahnhof Holm-Seppensen	46
KunstWerk Stelle im Degenhof	78
Kulturzentrum Alter Geidenhof	32
Verdieck-Stiftung	45

Literatur

Jodie Ahlborn	47
Peter Bieringer	44
Margot Flügel Anholt	46
Ursel Köver	67
Melanie Kühn	73
Christina Papf	73
Julia Reymers	73
Elke Stoll	39

Schmuck

Ingrid Brenke	81
Citaschmuck	29/32
Sybille Finder	19/56
S. Müller-Nikolai	61
Susanne Oesterlin	65
Ina Schulz-Stamer	76

Tanz • Theater

Herzstück	57
Nordic Ranger Sandra Malissa	26
Uli Matthies	67

Workshops • Vorführungen

Heidrun Dervedde	47
Ilona Hoppe	59
Julia Kotenko	14/46
Ursula Mund	59
Marianne Rohloff	47

Hier Finden Sie alle Teilnehmer der HeideKultour 2024, übersichtlich nach Gewerken und Alphabet sortiert.



JAN AMELUNG

BILDHAUER

Die kraftvolle Kunst Amelungs steht mit ihrer kühlen Präzision und schönen Klarheit im Dialog zur malerischen Landschaft. Kein Dekor, keine Arabeske, nichts Überflüssiges. "So wenig wie möglich, so viel wie nötig".

Lautet der Kommentar dazu.

ÖFFNUNGSZEITEN: 11:00 Uhr – 18:00 Uhr

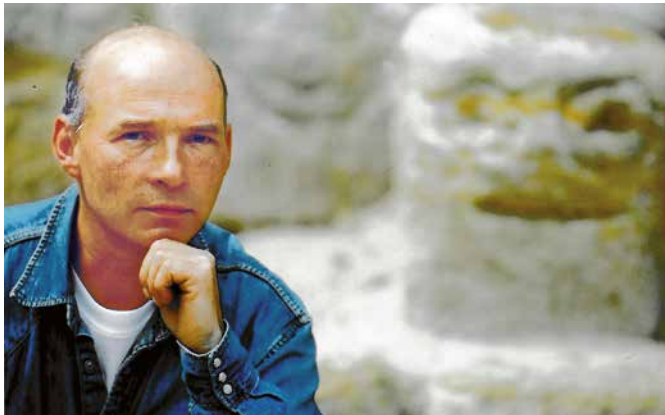

JAN AMELUNG

Alter Postweg 20 • 21279 Appel-Hollenstedt • Tel. 0171 8065091
jan-amelung@gmx.de • Instagram: jan.amelung



URSULA BLANCKE DAU

MALEREI, INSTALLATION



Lost Places - aufgegebene Orte zeugen von Geschichte, von Leben, das dort einmal stattgefunden hat. Zwischen Augenzwinkern und Alltagsgeschichten schafft Ursula Blancke Dau mit ihren Graffiti Wiederbelebungsversuche, die ebenso vergänglich sind wie die Orte selbst.

www.blancke-dau.de

KATJA STAATS

ZEICHNUNG, DRUCKGRAFIK, SCHERENSCHNITT

Die Natur- und Tierwelten als künstlerisches Motiv faszinieren Katja Staats von jeher. Symbolisch hoch aufgeladen bieten sie eine unglaubliche und schier unendliche Projektionsfläche, die der/die Betrachter*in ganz intuitiv mit eigenen Erfahrungen und bestehendem Wissen ausfüllt.

Instagram: @katjastaats

ÖFFNUNGSZEITEN: 11:00 Uhr – 18:00 Uhr



ZU GAST BEI JAN AMELUNG

Alter Postweg 20 • 21279 Appel-Hollenstedt
Tel. 0171 8065091 • jan-amelung@gmx.de





HORST-HAGEN RATH

MALER UND BILDHAUER

lebt und arbeitet in Asendorf. Seit seinem Studium an der Hochschule für Bildende Künste Hamburg (1970 – 1977), ist er als freischaffender Maler und Bildhauer tätig. Er öffnet Galerie, Garten und Atelier und zeigt, zum Teil großformatige Ölbilder, Keramiken und Bronzen.

ÖFFNUNGSZEITEN: 11:00 Uhr – 17:00 Uhr

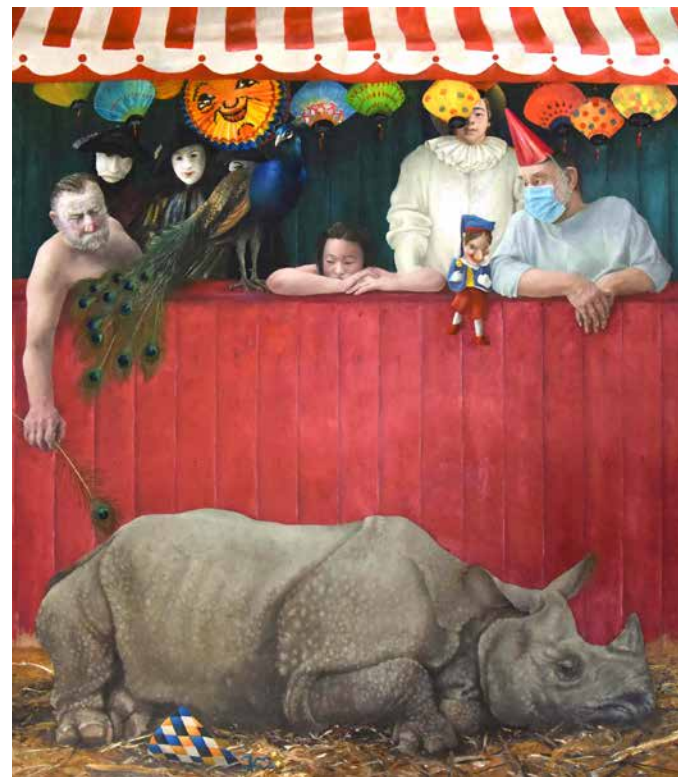

HORST-HAGEN RATH

Eichenstraße 12 • 21271 Asendorf • Tel. 04183 5219
horst-hagen.rath@t-online.de • www.artoe.de

BISPINGEN - HÜTZEL

27. & 28. April 01. Mai

VOLKER STAMER

MALER

Seit 30 Jahren arbeite ich als freiberuflicher Kunsthandwerker und Künstler im Bereich der Anfertigung von Unikitmöbeln und dem Aquarellieren. In den letzten 10 Jahren habe ich mit Trockenprozessen von Aquarellfarbe experimentiert. Dabei sind meine Dryingspots entstanden, die in einem langwierigen Druckverfahren mit Stahlplatten über mehrere Wochen entstehen.



ÖFFNUNGSZEITEN: 11:00 Uhr – 18:00 Uhr



VOLKER STAMER

Bergfeld 3a • 29646 Bispingen - Hützel • Tel. 0151 18183881
www.bergfeldatelier.de • Info@bergfeldatelier.de



BRACKEL

01. Mai

WILFRIED LOHMANN

MALEREI

Hauptinhalte meiner Arbeiten sind charakteristische Spachteluntergründe und Farbigkeit. Die meist großformatigen Bilder sind geprägt durch abstrakte Darstellungen ohne deutlich festgelegtes. Der Betrachter soll bewusst seine eigene Fantasie spielen lassen und sich in den Bildern verlieren. Wer sich darauf einlässt wird immer wieder neue Dinge und ihm vertraute Formen entdecken.



GASTAUSTELLERIN:

SILVIA NIEHAUS

Malerei

silvia.niehaus@gmx.de

ÖFFNUNGSZEITEN: 11:00 Uhr – 17:00 Uhr

WILFRIED LOHMANN

Am Stühkamp 11 • 21438 Brackel • Tel. 04185 5344
w-lohmann@gmx.net • wl-art.de



ART GALERIE SINNFALL JULIA KOTENKO

MALEREI

Die Heidekultur dieses Jahr mit einem Doppelschlag: Die beiden renommierten Künstlerinnen Julia Kotenko und Kathrin Matzak laden zu Ausstellungen und Workshops in die ART Galerie SINNFALL ein.

Ausstellungsdauer: 03. April – 05. Mai 2024

Midissage: 27. April, 12:00 Uhr

Julia Kotenko studierte in Russland Malerei und präsentiert ihre aktuellen Bilder. Als Inhaberin der ART Galerie SINNFALL rückt sie am 27 und 28. April der guten, alten Schallplatte zu Leibe.

Veranstaltung:

Vinyl mit Farbe neues Leben einhauchen, ist das Motto.

Schallplatten bemalen für jedermann. Täglich 14:00 – 18:00 Uhr

Kostenbeitrag: 10 € pro Schallplatte



ART GALERIE SINNFALL

Bremer Str.1 • 21244 Buchholz

Tel. 0170 1261261 • info@sinnfall.de • www.sinnfall.de



KATHRIN MATZAK

UPCYCLINGKUNST

Seit 2004 widmet sich Kathrin Matzak der Erschaffung der Vollen Frauen. Diese einzigartigen Kunstwerke verkörpern die Dynamik, den Tanz und das selbstbewusste Auftreten, die die Vollkommenheit weiblicher Formen und Fülle repräsentieren. Die Künstlerin ermutigt dazu, zu seinem eigenen Körper zu stehen und die Individualität eines jeden Menschen zu feiern.



Mitmachaktion:

Du kannst die faszinierende Arbeitsweise der Künstlerin kennenlernen.

Hier besteht die Möglichkeit, selbst aktiv zu werden und eigene Objekte aus Papier zu gestalten.

Für Menschen ab 9 Jahren gut geeignet.

Täglich 14:00 – 18:00 Uhr

Solitebeitrag ab 10 €



ÖFFNUNGSZEITEN: 11:00 Uhr – 18:00 Uhr



ZU GAST BEI ART GALERIE SINNFALL

Bremer Str.1 • 21244 Buchholz • Tel. 0175 7370031

www.mondfisch.net • kontakt@mondfisch.net

SIGRID WEIß

BODY PARTS

Künstlerische Gestaltung ausrangierter Teile von Schaufensterpuppen mit verschiedenen Materialien.



ÖFFNUNGSZEITEN: 11:00 Uhr – 17:00 Uhr

SIGRID WEIß

Ole Wisch 15 • 21244 Buchholz
Tel. 0176 45868991 • stella.sw@gmx.de



SUSANNE LINKE

ABSTRAKTE MALEREI

Neu dabei: "Energie & Hingabe - abstrakte Kunst im Flow" unter diesem Titel finden Sie rund ums schöne Schwedenhaus eine Sammlung energiegeladener Kunstwerke der Künstlerin Susanne Linke. Farbintensiv und individuell sind ihre Werke, die durch modernes Design beeindruckten. "Es macht mich glücklich, wenn ich meine Visionen zum Leben erwecken und andere Menschen damit berühren kann".



ÖFFNUNGSZEITEN:
11:00 Uhr – 17:00 Uhr



SUSANNE LINKE ART

Wilfried-Wroost-Weg 4 c • 21244 Buchholz
susanne.linke.art • Tel. 0152 55333425



BUCHHOLZ - SPRÖTZE

27. & 28. April

01. Mai

04. & 05. Mai



ANNE BEECKEN

ATELIER LICHTRAUM - MALEREI UND DRUCKGRAFIK

Herzlich Willkommen in meinem Atelier. Hier arbeite ich seit vielen Jahren in Zwiesprache mit Farbe und Struktur und schaffe abstrakte und figürliche Bilder. Meine Erfahrung gebe ich in kleinen Ateliergruppen weiter.

Freuen Sie sich auf Arbeiten von insgesamt fünf Kunstschaffenden: Malerei und Druckgrafik von Anne Beecken, Metallskulpturen von Thomas Levin, Unrunde DrechselDinge von Jörg Sagrauske, Goldschmiedearbeiten von Sybille Finder und Baumgesichter von Andreas Nissler. Kommen Sie gerne mit uns ins Gespräch. Wir freuen uns.



BUCHHOLZ - SPRÖTZE

27. & 28. April

01. Mai

04. & 05. Mai

GÄSTE

THOMAS LEVIN

Metallskulpturen
www.thomaslevin.de

SYBILLE FINDER

Goldschmiedearbeiten
Sybille.Finder@t-online.de
(am 27./28.4. und 1.5.)

JÖRG SAGRAUSKE

Unrunde DrechselDinge
j.sagrauske@gmx.de

ANDREAS NISSLER

Baumgesichter
froh.nissler@t-online.de
(am 1.5. und 4./5.5.)

ÖFFNUNGSZEITEN:

11:00 Uhr – 17:00 Uhr



ANNE BEECKEN ATELIER LICHTRAUM

Sprötzer Bahnhofstr.7 • 21244 Buchholz-Sprötze • Tel. 0173 9562920
www.licht-und-leinwand.de • anne.beecken@gmx.de

BUCHHOLZ - SPRÖTZE

27. & 28. April

01. Mai

04. & 05. Mai



SARA HEINRICH

REALISTISCHE MALEREI UND ZEICHNUNG

lebt und arbeitet in Buchholz-Sprötze als freischaffende Malerin, Illustratorin und Kommunikationsdesignerin.



BUCHHOLZ - SPRÖTZE

27. & 28. April

01. Mai

04. & 05. Mai



Gezeigt werden aktuelle Arbeiten aus Malerei und Zeichnung im Atelier und großen Garten am Brunsberg, mitten im Naturpark Lüneburger Heide. Fine-Art Malerei in der Tradition des Realismus wird hier als erlernte Handwerkskunst in verschiedenen bildnerischen Techniken präsentiert.

Instagram: sara.heinrich.art



ÖFFNUNGSZEITEN: 11:00 Uhr – 18:00 Uhr



SARA HEINRICH

Am Spitzen Berg 2 • 21244 Buchholz-Sprötze • Tel. 0176 32551620
www.saraheinrich.de • kontakt@saraheinrich.de

BUCHHOLZ - SPRÖTZE

04. & 05. Mai



STEFANIE BRILL

KERAMIK

Meine individuelle Keramikunst entsteht in eigener Werkstatt im Elfenwald.

Das Waldschlösschen liegt in der Nähe vom Brunsberg. Neben Elfen wohnen hier noch andere Naturgeister.

ÖFFNUNGSZEITEN: 11:00 Uhr – 17:00 Uhr

WALDSCHLÖSSCHEN IM SPRÖTZER WALD

Kirchenallee 44 • 21244 Buchholz

Tel. 0157 37832946 • stefaniebrill@gmx.de



BUCHHOLZ - TRELDE

27. & 28. April



ANDREA GOGL

MALEREI

Die Carporthausausstellung Murmelwelten II zeigt eine Weiterentwicklung der Ausstellung Murmelwelten, die 2023 im Kulturbahnhof Holm-Seppensen präsent war. Die Kreisform spielt in Grafiken, Malereien und Wandobjekten nach wie vor eine entscheidende Rolle. Bezugnehmend auf frühere Werke befassen sich die neuen mit Kreisöffnungstendenzen.

ÖFFNUNGSZEITEN: 11:00 Uhr – 18:00 Uhr

ANDREA GOGL

Dieckwischweg 14 • 21244 Buchholz • Tel. 0176 63129369

andrea.gogl@ars-aduno.de • www.ars-aduno.de



Flot ART

Ein Fest für Kunst und Design im Flotwedel

8. + 9. Juni 2024 • ab 11h

Malerei, Fotografie, Bildhauerei, Objekte u.v.m.
in rund **30 KunstRäumen**

Eröffnungskonzert am 7.6.2024, 20 Uhr mit

Ronja Maltzhan + Band Eintritt frei!



www.flotart.de

AUSZEIT IN DER HEIDE

SELLHORN
RINGHOTEL & RESTAURANT
★★★★



KULINARIK: Regionale Küche und saisonale Highlights, Restaurant täglich geöffnet, Mo. bis Fr. 17.30 bis 21 Uhr sowie Sa., So. und an Feiertagen von 12 bis 21 Uhr

FRÜHSTÜCK: Reichhaltiges Buffet – für Langschläfer bis 11 Uhr

KAFFEEZEIT: Hausgemachte Kuchen und Torten – dazu frischer Kaffee

WELLNESS: Lassen Sie sich verwöhnen – von Kopf bis Fuß, Beauty im „Refugium“: Kosmetik, Massagen, Peelings, u.v.m.

WOHLFÜHLOASE: Unsere traumhafte Pool- & Saunawelt, mit einem Schwimmbad und drei Saunen (Dampfbad, Biosauna, Finnische Sauna)



Hotel Sellhorn Gastronomie GmbH · Winsener Straße 23 · 21271 Hanstedt
Telefon 0 41 84 - 80 10 · info@hotel-sellhorn.de · www.hotel-sellhorn.de

RINGHOTELS
Echt HeimatGenuss erleben





NORDIC RANGER - SANDRA MALISSA

SAGEN UND MYTHEN TOUR

Die vertauschten Zauberstäbe

Die Walpurgisnacht steht kurz bevor. Dies Jahr sollen die jungen Hexen die Vorbereitungen übernehmen. Aber irgendetwas scheint schief zu laufen. Die Zauberstäbe sind verhext worden. Und alles gerät aus den Fugen. Die Feier der Walpurgisnacht ist in Gefahr.

Kommt mit und helft den Hexen das Chaos wieder in Ordnung zu bringen.

Startpunkt: Heide am Südermühler Weg in Egestorf

Datum: 28. April 2024

Startzeit jeweils: 11:00 Uhr, 13:00 Uhr, 15:00 Uhr

Kosten: Erwachsene 12 €, Kinder 7 €

Anmeldungen unter: anmeldung@nordic-ranger.de



STEPHAN MEIER

MALEREI

Ich male, also bin ich. Warum malen? Weil ich das am besten kann.
Malen – ungegenständlich, aber nicht unerkennbar.



ÖFFNUNGSZEITEN: 11:00 Uhr – 17:00 Uhr

SANDRA MALISSA

Heide am Südermühler Weg • 21272 Egestorf
Tel. 0171 3645444 • sandra@nordic-ranger.de



STEPHAN MEIER

Soderstorfer Str. 1 • 21272 Egestorf • Tel. 04175 448
info@stephan-meier.org • stephan-meier.org



KIRSTEN MEYER

MALEREI

zeigt Abstraktes, Realistisches und Verträumtes. Entstanden durch die Eindrücke aus dem täglichen Leben. Bilder in verschiedenen Techniken, gearbeitet auf diversen Materialien. Teilen sie mit ihr die Leidenschaft für Farben.

Ihre Lieblingsfarbe: BUNT.



ÖFFNUNGSZEITEN:

11:00 Uhr – 17:00 Uhr

KIRSTEN MEYER

Alter Geidenhof • Buchholzer Str. 1 • 21271 Hanstedt
Tel. 0172 5604826 • meyer@vahrendorf.de



Cita Schmuck



CARMEN SCHWINNING

SCHMUCKDESIGN

CitaSchmuck steht für kreativen Schmuck aus eigener Werkstatt - edel, individuell, zeitlos. In Verbindung mit Silber und Gold habe ich Freude daran, die Schönheit und Vielfalt von natürlichen Edelsteinen in meinen Schmuckkreationen wirken zu lassen. Neben einer großen Vielfalt von Drehringen gibt es auch eine bunte Auswahl an Stapelringen in allen Farben.

Ich freue mich auf Ihren Besuch.

Sie finden mich am 27.-28. April und 01. Mai 2024 am Kulturzentrum Alter Geidenhof in Hanstedt, Buchholzer Str. 1, neben der Kirche.



ÖFFNUNGSZEITEN: 11:00 Uhr – 17:00 Uhr



CARMEN SCHWINNING • CITASCHMUCK

Tel. 0163 7753638 • www.citaschmuck.de
Instagram: citaschmuck



Naturpark
Lüneburger Heide

Entspannt unterwegs!



© Alexander Kaßner

Unser Heide-Shuttle fährt Sie **kostenlos** und komfortabel zu Ihren Ausflugszielen.

Täglich unterwegs durch den Naturpark Lüneburger Heide. Mit Fahrradanhänger!



15. Juli bis 15. Oktober
www.heide-shuttle.de



SABINE KUNATH

MALEREI



1959 in Kirchlinteln, Lüneburger Heide, geboren. Meinen eigenen Malstil entwickelte ich in Workshops bei unterschiedlichen Künstlern.

Häufig male ich in und vor der Natur. Mir ist es eine Herzensangelegenheit die schönen Landschaften der Heide dem Betrachter näher zu bringen.

ÖFFNUNGSZEITEN: 11:00 Uhr – 17:00 Uhr



SABINE KUNATH

Alter Geidenhof • Buchholzer Str. 1 • 21271 Hanstedt
Tel. 0174 9295171 • kunath_art@gmx.de



© Dennis Karjetta

KULTURSTÄTTE ALTER GEIDENHOF HANSTEDT

MALEREI, KUNSTHANDWERK UND KONZERT



KIRSTEN MEYER

Malerei
www.kirstenmeyer.de

DOROTHEE REHAAG

Malerei und kleine Objekte
d.rehaag@freenet.de

CARMEN SCHWINNING

Traditionelle Goldschmiedetechniken
Tel. 0163 7753638

SIBYLLE MEWES

Kartonagen und schöne Dinge aus handgearbeitetem Papier sybillemewes@web.de

SABINE KUNATH

Landschaftsmalerei
kunath_art@gmx.de, Tel. 0174 9295171

MEIKE NAUGHTON

Weidenflechtereier - live vor Ort (nur 28.04./1.05.)
meikenaughton@gmail.com,
Tel. 0179 1314453

ANDREAS JÖNS

Gedrechselte Deko- und Gebrauchsgegenstände
Holzkunst-WL@gmx.de
INSTA holzkunst_WL, Tel. 0172 488 4834

GOEKHAN YILMAZ

Lederbücher, goekhan-y@hotmail.de
www.lieblingsbuch.etsy.com, Tel. 0176 64879228

GUDRUN C. SEMMLER

Skulpturen aus Olivenholz
g-semmler@web.de, Tel. 0176 64794888

FRÄULEIN SEIFE

Handgemachte Seifen und Kerzen (auch 04./05.05)
www.fraeuleinseife.de, Tel. 01525 7408483

CAROLA COLLINET

Töpferin (nur 27.04./28.04)
Carola.Collinet@gmx.de

ANDREA

ULLRICH-HARLOS

Kissen-Altes Leinen in Kombination mit hochwertigen Stoffen (auch 04./05.05)
mudwern@aol.com,



ST. JAKOBI-KIRCHE HANSTEDT AM 1. MAI UM 16.00 UHR

Fröhliche Musik für Trompete, Violine und Orgel. Paul Pfeiffer, Johanna Pfeiffer und Eckhard Pfeiffer (Leitung).
Eintritt frei – Spende willkommen

ÖFFNUNGSZEITEN: 11:00 Uhr – 17:00 Uhr

KULTURSTÄTTE ALTER GEIDENHOF HANSTEDT

MALEREI, KUNSTHANDWERK UND KONZERT



GABRIELE STOLPE

Abstrakte Bilder in verschiedenen Techniken
gabriele.stolpe@ewetel.net, www.gstolpe.de,
Tel. 04182 7202

CLAUDIA KLASSEN

Ölmalerei
claudia.klassen@gmx.net

EIKO WEIGAND

Malerei, Grafiken und Illustrationen
www.phantastische-portraits.de,
Tel. 0151 72372401

BRIGITTE GROTH

Handgefertigte Taschen aus hochwertigen Gobelinstoffen
brigitte_groth@hotmail.de

ALEXANDER SCHEERER

Holzarbeiten
das-naturwerk@web.de



ÖFFNUNGSZEITEN: 11:00 Uhr – 17:00 Uhr



KULTURSTÄTTE ALTER GEIDENHOF

Buchholzer Str. 1 • 21271 Hanstedt • Tel. 0170 7640000



DOROTHEE REHAAG

MALEREI

Die Aura eines Kunstwerkes ist schwer übertragbar und wirkliche Kunst entzieht sich ohnehin einer nur verbalen Beschreibung.



ÖFFNUNGSZEITEN: 11:00 Uhr – 17:00 Uhr

DOROTHEE REHAAG

Kulturstätte Alter Geidenhof • Buchholzer Str. 1 • 21271 Hanstedt
Tel. 0152 05422099 • d.rehaag@freenet.de



CLAUDIA KLASSEN

MALEREI

Claudia Klassen lebt und arbeitet in Celle.

In verschiedensten Maltechniken wie Öl, Aquarell und Acryl entwickelt sie eine große Bandbreite an Motiven. Dabei pendelt sie zwischen abstrakter und konkreter Malerei und öffnet neue Sichtweisen.

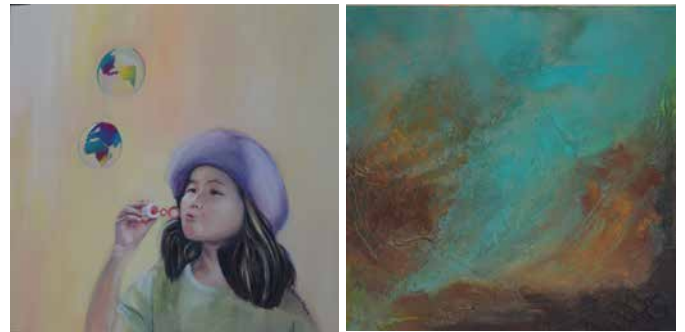

ÖFFNUNGSZEITEN: 11:00 Uhr – 17:00 Uhr

CLAUDIA KLASSEN

Alter Geidenhof • Buchholzer Str. 1 • 21271 Hanstedt
Tel. 0152 01971007 • www.claudia-klassen.de



Gartenkonzerte
ab Juni 2024

Wir freuen uns auf Sie!
Ihre Carla Hoffmann



DER SCHAFSTALL
GENUSS & KULTUR

Termine und Tickets unter
der-schafstall.de/Veranstaltungen

DER SCHAFSTALL
Café & Restaurant
Am Büsenbach 35 | 21256 Wörme



ANNETTE SCHROEDER-WERTHMANN

MÖBEL DIE GESCHICHTEN ERZÄHLEN

Wertvolles Erbstück oder in die Jahre gekommene Möbel - mit der alten Technik der Fassmalerei passen Sie beides an Ihren heutigen Lebensstil an. Fassmalerei ist gelebte Handwerkskunst, die auch und besonders ein modernes Ambiente bereichert. Ich freue mich, wenn Sie mich in meiner Werkstatt besuchen kommen und mir beim Vergolden eines Objekts zusehen.

Zum Verweilen lade ich Sie zum Kaffee und selbstgebackenen Kuchen in unseren Garten ein.



GASTAUSTELLERIN:

DANIELA KRASEMANN

Malerei – Floristik & Interieur

Instagram: Buksbom_interieur

Tel. 0176 45042372

ÖFFNUNGSZEITEN: 11:00 Uhr – 17:00 Uhr

ANNETTE SCHROEDER-WERTHMANN

Bergstr. 5 • 21271 Hanstedt • Tel. 0152 09406385

www.schroeder-werthmann.de



EVA VORKOEPER

UNIKATE AUS BETON UND TEXTILE EINZELSTÜCKE

AUSSTELLUNG IM GARTEN

Freuen Sie sich auf Wasserspiele, Schalen, Platten und kleine Schätze aus Beton für Garten, Terrasse und Balkon, sowie textile Arbeiten, Kissen und Accessoires für den Innenbereich.

ÖFFNUNGSZEITEN: 11:00 Uhr – 17:00 Uhr



ev_ EVA VORKOEPER

Postillionseck 14 • 21271 Hanstedt • Tel. 04184 8987686

www.ev-onscreen.de • atelier@ev-onscreen.de





Wir. Beraten. Ganzheitlich.

STEUERBERATUNG

- Jahresabschlüsse (einschl. Plausibilitätsbeurteilungen)
- Finanzbuchhaltung
- Lohnbuchhaltung
- Steuererklärungen
- Erbfolgegestaltung
- Laufende Steueroptimierung
- Immobilienberatung
- Kauf und Verkauf von Unternehmen

360° BERATUNG

- Existenzgründung
- Investitionsberatung
- Finanzierungsberatung
- Beratung zur Lohnoptimierung
- Rechtsformvergleich und -wahl
- Betriebsvergleiche / Ertragsvorschauen
- Umwandlungssteuerrecht
- Nachfolgeberatung
- Erbschaftsteuerberatung

Kai Säland + Kollegen Steuerberatungsgesellschaft mbH

Friedrich-Huth-Straße 32 · 21698 Harsefeld · T 04164 81 56-0
 Moisburger Straße 4c · 21614 Buxtehude · T 04161 801 13
 Hinterm Teich 4 · 21680 Stade · T 04141 928 86 30
 Ballindamm 6 · 20095 Hamburg · T 040 65 58 57-0

info@ksc-steuerberatung.de
www.ksc-steuerberatung.de



facebook.com/
kscsteuerberatung



instagram.com/
kscsteuerberatung

ELKE STOLL

ZUHÖREN STATT ANSCHAUEN

Autorenlesung



28. APRIL – 11:00 - ca. 12:30 UHR

NEU: DAS CHAMÄLEON-SYNDROM

3 Krimiarten in einem:

- Ein Kriminalroman zum Mitmachen
- Kuschelkrimi
- Campingkrimi

Die Ermittlungen beginnen in der Heide

Unter den Teilnehmenden wird ein Krimi verlost!



5. MAI – 11:00 - ca. 12:30 UHR

DATEI – XY UNVERÖFFENTLICH

Texte zum Zuhören und (noch) nicht zum Nachlesen!

Kurzgeschichten:

- Ahnungen
- Die Lösung
- und mehr



GAST:

GÖTZ LANGSCHWAGER

Gitarre und Gesang begleitet die Lesungen mit Country Songs



ELKE STOLL

Veranstaltungsort Peperhof • Harburger Str. 86 • 21271 Hanstedt
www.elke-stoll-lesezeichen.de • es.Lesezeichen@gmail.com

ATELIER KATHARINA ORTLEB

GRAFIK, MALEREI UND SKULTUREN

Freuen Sie sich auf eine besondere Auswahl an Malerei, Grafik und Skulpturen. Überregional bekannte Künstlerinnen präsentieren Ihre Arbeiten. Jedes Material ist eine Herausforderung und erfordert eine eigene Herangehensweise, dabei loten die Künstler immer wieder die Grenzen des Machbaren aus.

Wir laden Sie ein zu einem spannenden Rundgang in unseren Garten, Atelier und Haus. Wir freuen uns auf Ihren Besuch. Herzlich willkommen!

ÖFFNUNGSZEITEN: 11:00 Uhr – 18:00 Uhr



DIE AUSSTELLER

HEIDRUN KOHNERT

Skulpturen und Objekte
www.keramikkohnert.de

SABINE NIER

Holzschnitt und Kleinmöbel
www.haendewerk.de

JULIA SIEGMUND

Malerei und Grafik
www.juliasiegmund.de

KATHARINA ORTLEB

Figurative Keramik
www.katharina-ortleb.de

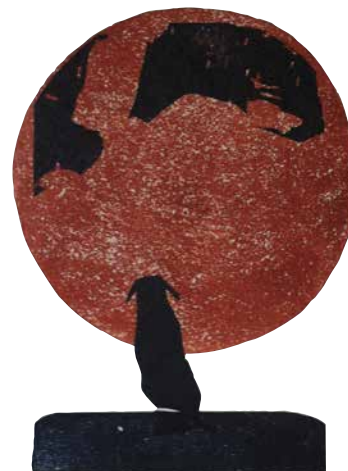

KATHARINA ORTLEB

Zur Aue 6 • 21271 Hanstedt - Quarrendorf

Tel. 0163 9140761 • www.katharina-ortleb.de



Styntje Joel
Social-Media-Managerin



Azzam Najjar
Finanzberater



Jan Phillip Hagen
Mitarbeiter Bereich Immobilien



Elain Baura
Auszubildende

Mach mehr aus deiner Karriere.

Mit einem vielfach ausgezeichneten Arbeitgeber. Mehr Entwicklungsmöglichkeiten, mehr Abwechslung, mehr Förderung: dein Job vielleicht bei uns? Bewirb dich jetzt unter spkhb.de/karriere



Sparkasse
Harburg-Buxtehude

BIO HOF WILKENSHOFF

KONZERT, PFLANZENMARKT UND KULINARIK



KONZERT cANTABILE22

O Primavera! - Chorwerke und Lesungen zur Frühlings- und Sommerzeit.

Ensemble: cAntabile22
Lesung: Peter Bieringer

Seit 2022 widmen wir uns klassischer Acapella-Chormusik von der Renaissance bis zur Moderne. Unser Ensemble mit 16 Sängern und Sängerinnen arbeitet kammermusikalisch ohne Dirigenten. Die SängerInnen von cAntabile22 stammen aus renommierten Vokalensembles in Hamburg mit langjähriger Chor- und Ensembleerfahrung, die sie gemeinsam zur Erarbeitung der Werke einbringen. Es wird ein anspruchsvolles Vokalrepertoire zu verschiedenen Themen zu Gehör gebracht. Das aktuelle Programm „O Primavera!“ umfasst wenig bekannte Werke und solche, die Sie vielleicht schon einmal gehört haben.

KONZERT 04.05.2024
BEGINN: 19:00 UHR
EINTRITT: 15 €

Koncertkarten erhältlich in unserem Hofcafé oder per Mail vorbestellen unter info@wilkenshoff.de

04.05.2024:
05.05.2024:

Jungpflanzenmarkt, ab 11:00 Uhr
Basteln für Kinder, 14:00 – 16:00 Uhr

Für das leibliche Wohl sorgt an beiden Tagen das gemütliche Hofcafé.

ÖFFNUNGSZEITEN:
10:00 Uhr – 17:00 Uhr



BIO HOF WILKENSHOFF
Kampweg 2 • 21279 Hollenstedt-Ochtmannsbruch
Tel. 04165 2186324 • www.wilkenshoff.de



VERDIECK STIFTUNG

ZUKUNFTSVISIONEN: KI UND DIE BERÜHMTEN MALER

Ist die KI in der Lage, Bilder im Stil eines bestimmten Malers zu erstellen, von denen man sagen würde: Dieses Motiv hätte der Maler auch so dargestellt. Seien Sie gespannt auf die Bildvergleiche und sagen Sie uns Ihre Meinung. Die Bilder erscheinen auf Bildschirmen.



ÖFFNUNGSZEITEN: 14:00 Uhr – 18:00 Uhr



VERDIECK-STIFTUNG
Hof Eichenhöh • Feuerweg 12 • 21244 Holm-Seppensen
Tel. 0171 5317295 • www.verdieck-stiftung.de

KULTURBAHNHOF HOLM - SEPPENSEN



SAMSTAG, 04. MAI

12:00 UHR VERNISSAGE: VERGESSEN, ERINNERN, SICHTBAR MACHEN URSULA BLANCKE DAU UND KATHARINA ORTLEB

Die beiden Künstlerinnen stellen erstmals im Kulturbahnhof aus. Ursula Blancke Dau, Grenzgängerin zwischen Malerei, Grafik und Installation, zeichnet sich durch eine konzentrierte Dichte und Mehrschichtigkeit in ihren Bildern aus.

Katharina Ortleb ist Bildhauerin. Ihre figurativen Keramiken und Bronzen sind so vielfältig wie die Welt und erzählen ihre Geschichte auf leise und subtile Art.

DAS CAFÉ IST ERÖFFNET

15:00 UHR WORKSHOP MIT JULIA KOTENKO: STEINE BEMALEN FÜR GROSS UND KLEIN

Materialkosten 3 € pro Stein

18:00 UHR AUTORENLESUNG: HOCH. HINAUS.

Die Weltenbummlerin

Margot Flügel Anhalt berichtet über ihre abenteuerliche Reise mit ihrem alten Lada Niva in den Himalaya zu dem Bergriesen Nanga Parbat und stellt ihr Buch in Zusammenarbeit mit der **Buchhandlung Slawski** vor.

Eintritt: 12 € um Voranmeldung bei der Buchhandlung Slawski wird gebeten



SONNTAG, 05. MAI



DAS CAFÉ IST ERÖFFNET

12:00 UHR KONZERT MIT

TABASCO UND DAVID

Jazz, Blues und Soul - Gitarre und Stimme, ein musikalischer Hochgenuss!



ANGEBOTE FÜR KLEIN UND GROSS:

14:00 UHR KINDERNÄHWERKSTATT UND PATCHWORK

mit Marianne Rohloff



15:00 UHR MUSIKINSTRUMENTE BAUEN

mit der Musikpädagogin Heidrun Dervedde. Auf evtl. kurzfristige Terminänderung achten!



15:00 UHR KAT UND KIDS

spaßbringendes Kinderprogramm (3-7 Jahre) zum Mitmachen mit Kat Wulff / Künstlerin



Foto: Thomas Leidig

16:00 UHR LESUNG FÜR KINDER IM GRUNDSCHULALTER

mit ihrer jungen, ausdrucksvollen Stimme verzaubert die Schauspielerin Jodie Ahlborn ihre Hörer



STEFAN EHLERT stellt an beiden Tagen Licht-Skulpturen aus.
www.stefan-ehlert.de



KULTURBAHNHOF HOLM-SEPPENSEN

Bahnhofsweg 4 • 21244 Holm-Seppensen • Tel. 04187 900771
kubahose.de • kulturbahnhof-holmseppensen@t-online.de

STEPHANIE UND ERIKA JANELL

KERAMIK

STEPHANIE JANELL

Erfreuen Sie sich in meinem Garten bei Kaffee und Kuchen an liebevoll handmodellierter Keramik, zum Teil auf Kunstschmiedestäben.

ERIKA JANELL

zeigt handgefertigte Keramikfiguren für Haus und Garten, einige in Verbindung mit altem Eichenholz. Tel. 04184 579, ek.janell@gmail.com



GÄSTE

SIEGFRIED MENCKE

Rustikale Bänke und Tische aus Eichenholz
Tel. 0171 6578873
siegfried.mencke@t-online.de

HELGA HARMIS

Handbestickte Gästehandtücher und gehäkelte Motivtopflappen

SYLVIA FECHTNER

Selbstgestrickte Wollsocken, Mützen und Pulswärmer

JANINE SCHRADER

Energieschmuck
Tel. 01590 6299147



ÖFFNUNGSZEITEN: 11:00 Uhr – 17:00 Uhr



STEPHANIE UND ERIKA JANELL

Hasenwinkel 11 • 21266 Jesteburg

Tel. 0157 55563224 • stphjanell@gmail.com



Ausstellung am 17. und 18. August 2024

Besuchen Sie unsere Werkstätten und
Ateliers an 8 Stationen in Schätzdorf, Egestorf,
Lübberstedt und Salzhausen

Alexandra Eicks - Malerei & Illustration
Harold Müller - Landschaftsmalerei und Porträt
Claudia Friedrichs - Keramikermeisterin
Karl Hoffmann - Photodesign - Landschafts - Tierfotografie
Martina & Peter Teetzmann - Antiquitäten-Werkstatt
Friedrich Pankow & Kerstin Schmidt - Bildhauerei & Glaskunst
Stephan Meier - Malerei

www.kunstwerkwege.de



MIKE RAMFTLER

KERAMIK

Ich habe mich auf die Herstellung individueller und außergewöhnlicher Keramiken spezialisiert. Auftragsarbeiten und künstlerische Objekte forme, brenne und glasiere ich in meiner Werkstatt. Jedes der Unikate berührt den Betrachter, setzt Emotionen frei, fordert das Auge auf, genauer hinzuschauen. Ton bietet mir die Möglichkeit, sich in dreidimensionalen Werken frei auszudrücken.

ÖFFNUNGSZEITEN: 11:00 Uhr – 19:00 Uhr



GASTAUSSTELLER

BARBARA HAGEDORN

Skulpturen und Collagen
barbara-hagedorn@arcor.de



MIKE RAMFTLER

Dorette-von-Stern-Straße 12a • 21337 Lüneburg
Tel. 04131 775955 • www.keramik-studio.eu

KUNST WERK RAINER SÖHL

MALEREI, ZEICHNUNGEN

Retter von Rettmer – Kreativität gegen Krieg und Krise.

In den Kunstwerken von Rainer Söhl ist viel zu erkennen. Dynamik, Schwung, Impetus. Dazu das konzeptuelle Denken, die Energie und vor allem das handwerkliche Können, mit dem er das Unbequeme und Unbekannte in neuartiger Weise zusammenfügt.



ÖFFNUNGSZEITEN:

13:00 Uhr – 19:00 Uhr

RAINER SÖHL

Schlehenweg 2 • 21335 Lüneburg • Tel. 0177 5305356
www.rainersoehl.de • Info@rainersoehl.de



ATELIER ASTRID MICHALIK

MALEREI, SKULPTUREN, FOTOGRAFIEEN

Als Münchner Malerin bin ich vor 13 Jahren nach Lüneburg gezogen und habe den Kunstkreis2012 gegründet. Meine Arbeiten zeigen die Grenze von Fantasie und Wirklichkeit auf, die dem Betrachter die eigene Sichtweise erlaubt. Dynamische Farben und Bewegung in fließenden Formen, oft in Spachteltechnik, zeigt die Vielfalt der Malerei auf.

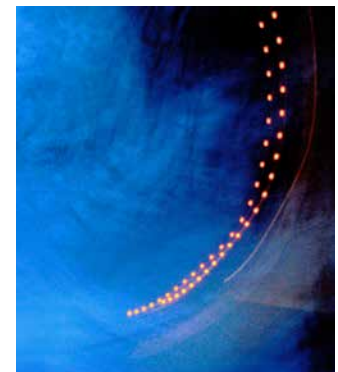

GASTKÜNSTLER:

ANTONIA STORCK
WOLFGANG KÖNEMANN

Skulpturen, antoniasstorck@web.de
Fotografie, Tel. 0160-1125543

ÖFFNUNGSZEITEN: 11:00 Uhr – 17:00 Uhr



ATELIER ASTRID MICHALIK

Am Lembarg 48 • 21335 Lüneburg-Rettmer • Tel. 0160 3366602
astridmichalik@gmx.com • www.astridmichalik.de

ART-RU ATELIER RUDOLF

MALEREI, SKULPTUREN

Kunst ist Inspiration und Inspiration ist überall.

Bereits seit 40 Jahren, nach ihrem Kunst-Studium, arbeiten Natalia und Wladimir Rudolf gemeinsam als selbstständige Künstler. Die Kombination aus traditioneller Kunst mit moderner Abstraktion ist in zahlreichen Gemälden aus Öl, Grafit und Acryl sowie bei Skulpturen aus Holz, Glas und Kupfer zu erkennen.

Zahlreiche Einzel- und Gruppenausstellungen in Europa, USA und Mexiko, Teilnahmen an internationalen Ausstellungen, wie der Biennale in Paris, sowie eine Kooperation mit der Galerie Fine-Art in Kalifornien, zählen zu ihrem Portfolio. In ihren Ateliers und Ausstellungsräumen in Munster können Besucher regelmäßig die Werke im Austausch mit den Künstlern betrachten.



ÖFFNUNGSZEITEN:
11:00 Uhr – 18:00 Uhr



ART-RU ATELIER RUDOLF

Lise-Meitner-Strasse 25 • 29633 Munster • Tel. 0178 9391780
www.art-ru.de • info@art-ru.de

NEU WULMSTORF

27. & 28. April

01. Mai

04. & 05. Mai

KAREN HESSMERT

SKULPTUREN, GLASKUNST



WIR FREUEN UNS ÜBER UNSERE GASTKÜNSTLER:

ALTES ATELIER

Christa Röger u. Marianne Schwark-Hupe
info@altesatelier-art.de, www.altesatelier-art.de

SYBILLE FINDER

Goldschmiedearbeiten (nur 04. und 05. Mai)
Sybille.Finder@t-online.de

ÖFFNUNGSZEITEN:

27./28. April, 01. Mai, 04./05. Mai von 11:00 – 17:00 Uhr,
29./30. April und 02./03. Mai von 15:00 – 18.30 Uhr

NEU WULMSTORF

27. & 28. April

01. Mai

04. & 05. Mai



OPEN MIND
FILLING STATION...
Es ist wieder Zeit
zum Auftanken...



CLAUS G.

Malerei
Tel. 0151 21247034, klaus.groene@gmx.de

JÜRGEN HÖPNER

Glaskunst
juergenhoepner72@gmail.com

BETTINA STEINBORN

Bronzeplastiken
www.bettinasteinborn-sculpturen.de

HERZSTÜCK

one puppet on strings-Vorführung
01. und 05. Mai, 15:00 Uhr



KAREN HESSMERT

Moisburger Straße 9 • 21629 Neu Wulmstorf • Tel. 04168 8475
karen@zeiuhlen-werk.de • www.Karen-Hessmert.de

OLLSEN

27. & 28. April

01. Mai

04. & 05. Mai

ARTHUUS OLLSEN

AUSSTELLUNG: GESICHTER

Öl- und Acrylbilder sowie Aquarelle verschiedener Künstler und Künstlerinnen schauen uns als Gesichter an und wirken wie ein Blick in die Welt. Das Ölbild von Gleb Bas, Berlin, heißt "Beuus" und wurde 2018 gemalt. Es befindet sich in unserem Privatbesitz.



ÖFFNUNGSZEITEN:

11:00 Uhr – 17:00 Uhr

ARTHUUS OLLSEN, HOLST-SOLBACH

Forstweg 30 • 21271 Hanstedt Ollsen • Tel. 04184 7653

friedemann.holst-solbach@t-online.de • www.arthuus-ollsen.de



Sparkasse Harburg-Buxtehude



© Karl Hoffmann

OTTER

27. & 28. April

TÖPFEREI ILONA HOPPE

KERAMIK

Ich freue mich, in meiner neu eröffneten Töpferei in Otter sehr kunstfertige Aussteller begrüßen zu dürfen. Seit fast 40 Jahren begeistert mich das Material Ton. Ich liebe seine Bearbeitung mit Hand und auf der Töpferscheibe zu Keramik, die den Alltag verschönert und die Weitergabe meines Könnens in Kursen.



VERANSTALTUNG:

TÖPFERN VON DAUMENSCHALEN mit Ursula Mund

DREHEN AUF DER TÖPFERSCHEIBE Vorführung mit Ilona Hoppe



GASTAUSSTELLER:

CORINNA BRAMMER

Pflanzengefärbte Garne, Maibell@web.de
www.maibellspflanzenfarben.de

HILKE JONAS

Buchbindearbeiten, hilke.jonas@t-online.de
Junkjournal

INSA KOCH

URSULA MUND

Raku und Tonobjekte, www.kittakeramik.art
Gewebtes

MAREIKE VETTER

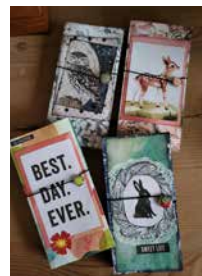

ÖFFNUNGSZEITEN: 11:00 Uhr – 17:00 Uhr



TÖPFEREI HOPPE

Todtshorner Weg 3 • 21259 Otter • Tel. 04182 8067078

ilona.hoppe@gmx.de • www.toepferei-hoppe.de



**ROSE MARIE GOETZE
ROSEMARIE'S**

MALEREI IM BAUERNHAUS

Imposante Landschaften
Prachtvolle Blumenbilder
Grandiose Himmel
Ausstellungen in eigenem Atelier und im
Bauerngarten unter freiem Himmel.

GÄSTE

SIBYLL ULLRICH

Künstlerische Tonarbeiten, Raku

SUSAN STRUBE

Genähtes aus Antik-Leinen

SPINN- UND KNÜTTELSTUV LÜNZEN

Gestricktes und Gewebtes
aus gesponnenem Naturgarn

Der Bauerngarten lädt zum Verweilen ein, für das leibliche Wohl ist auch ge-
sorgt und der Schafstall mit Trödel und Antikem ist geöffnet.



ÖFFNUNGSZEITEN:

11:00 Uhr – 17:00 Uhr



ROSE MARIE GOETZE

Hauptstraße 21 • 21259 Otter • Tel. 04182 8377
www.Rosemarie-s.de • Instagram: rosemarie_s_garten



INGRID SCHWOY - KERAMIK IM GARTEN

OBJEKTE, STELEN, RAKU UND RELIEFS

GASTAUSSTELLER:

S. HEYMANN & STEFFI BRILL

Elfen und Nixen

MARINA LANG

Holzarbeiten

DEIKE MASUTH

Keramik

S. MÜLLER-NIKOLAI

Schmuck

MARIANNE ROHLOFF

Kindernäherwerkstatt und Patchwork

WOLFGANG ROHLOFF

Mosaikfliesen

TODTSHORNER KREATIVE

Viel Nadel und Garn

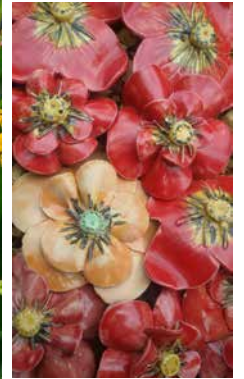

ÖFFNUNGSZEITEN: 11:00 – 17:00 Uhr



INGRID SCHWOY

Klein Todtshorn 2 • 21259 Otter • Tel. 04188 607
schwoy-otter@web.de • www.schwoy-otter.de



FINN-OLAF WALTER

MUSIK, KUNST UND BRUKSKUNST

Eine Gruppe künstlerisch und handwerklich interessierter Freunde gibt einen Einblick in ihre Aktivitäten. Alle verbindet eine entspannte Sichtweise auf die sie umgebenden Dinge.

GASTAUSSTELLER:

KARSTEN MÜLLER
WILD & WEISE

Metallkünstler
Alles rund ums Leder
Schmuck, Taschen, Gürtel, Buchhüllen und viele weitere handgearbeitete Stücke aus überwiegend pflanzlich gegerbtem Leder.
www.facebook.com/WildWeise

Kreative Mode zaubert die Welt ein kleines bisschen bunter! Mal ausgefallen, gerne als persönliches Unikat und immer – besonders!
www.tineforpresident.de

Keramikfiguren der besonderen Art und Aquarelle
www.zauberdrachen.de

TINEFORPRESIDENT

THOMAS SCHEITZOW

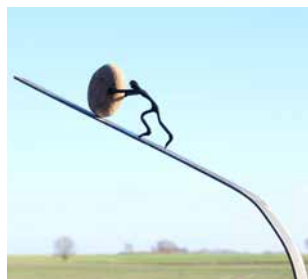

WEITERE GÄSTE

BRIGITTE BROSIG

NURAY PAVLOVIC

SUSANA OESTERLIN

NICOLE SÖLTER

ANJA SCHNEEHORST

PATRICIA KALTHOFF

KAIA LORENZEN

VIKINGS - AUF DEM HOLZWEG

MUSIK-AUF-ZURUF

Tolle Wolle

Keramikobjekte

Federschmuck

Alles rund um Filz

Acryl Pouring

Produkte aus der Nähstube, Heilsteine

Naturillustrationen in Aquarell

Bruskunst

www.facebook.com/Hauersetzer

Mit Musikern der Gruppen Headlight,

Appeltown Washboard Worms und Dr. Meier

KAFFEE · KUCHEN · GRILL · LIVEMUSIK AB CA. 14:00 UHR

ÖFFNUNGSZEITEN: 11:00 Uhr – 18:00 Uhr



FINN-OLAF WALTER

Schulstr.1 • 21259 Otter • Tel. 0171 5007035

Tel. 04182 8670 • f.o.walter@web.de

OTTER

27. & 28. April

KARSTEN MÜLLER

METALL, HOLZ SKULPTUREN

Granit, altes Eichenholz, ausgemusterte Werkzeuge und viel Fantasie sind die Komponenten, aus denen Karsten Müller seine aussagekräftigen Objekte komponiert.

Einen Perspektivwechsel ermöglichen und fast vergessenes Kulturgut bewahren sind Teil seiner Motivation im künstlerischen Prozess und ein Zeichen der Wertschätzung für das Handwerk mit seinen typischen Werkzeugen.



ÖFFNUNGSZEITEN: 11:00 Uhr – 18:00 Uhr

KARSTEN MÜLLER BEI FINN-OLAF WALTER

Schulstr.1 • 21259 Otter

Tel. 0175 1110972 • karsten@kmueller.net



OTTER - GROSS TODTSHORN

27. & 28. April 01. Mai

KAI JOHANNSEN UND GABI EIBERG

KUNST, KULTUR UND KULINARIK

Lassen Sie sich inspirieren: Holz-Design, Skulpturen, Malerei, Musik, Lesung, Kindertanz, Kulinarik. Zum 10-jährigen HeideKultour Jubiläum bieten wir ein buntes kulturelles Programm für Jung und Alt. Für Gaumenfreuden wird gesorgt.

GASTAUSSTELLER:

KAI JOHANNSEN

RAGNA REUSCH

SABINE MAJA SCHAEFER

URSEL KÖVER

JORMA KLÜNDER

DUO BLISS

KINDERTANZ

Design

Holzskulpturen

Acrylmalerei

Plattdeutsche Geschichten

Kochkunst

Musik

mit Uli Matthies

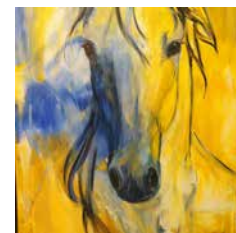

ÖFFNUNGSZEITEN: 11:00 Uhr – 17:00 Uhr



HENKENHOF IN GROSS TODTSHORN

Dorfstraße 5 • 21259 Groß Todtshorn

Tel. 0171 6035835 • g.eiberg@heidekultour.de

RADBRUCH

27. & 28. April

01. Mai

04. & 05. Mai

ATELIER GISELA MILSE

BILDHAUEREI, OBJEKTE, MALEREI

Es gibt viel zu entdecken im großen Garten und in der Werkstatt: Stein-Skulpturen für Haus und Garten, Malerei zum Thema Begegnungen aus Gesteinsmehlen, Asche, Kohle und Pigmenten. Little boxes, kleine verspielte Bühnen aus Gefundenem, Gesammeltem, Gemachtem, Geträumten - lauter Schätze und kleine Bronzen.



ÖFFNUNGSZEITEN: 11:00 Uhr – 17:00 Uhr

ATELIER GISELA MILSE

Bardowicker Straße 68 • 21449 Radbruch • Tel. 04178 890079
info@gisela-milse.de • www.gisela-milse.de



RAVEN

04. & 05. Mai

ATELIER DANIELA KÖSTER

**MALEREI, DRUCKWERKE,
SOLARFOTOGRAMME**

Algentanz im Lotusgarten ist der Titel der diesjährigen Ausstellung in meinem großen Dachatelier. Das Pflanzliche in seinen vielen Facetten zeigt sich wild und frei in meinen Malereien, fein geschnitzt in den Druckwerken und direkt sonnenbelichtet in meinen Solarfotogrammen. Außerdem erhalten Sie digitale Einblicke in die Arbeiten meiner Kursteilnehmer.

GASTAUSSTELLER:

ALFRED SCHUDY

Steinskulpturen

a.schudy@gmx.de, Tel. 0175 7828929



ÖFFNUNGSZEITEN: 11:00 Uhr – 17:00 Uhr

ATELIER DANIELA KÖSTER

Evendorfer Straße 10 • 21388 Raven • Tel. 04172 986923
www.danielakoster.de • daniela_koester@web.de



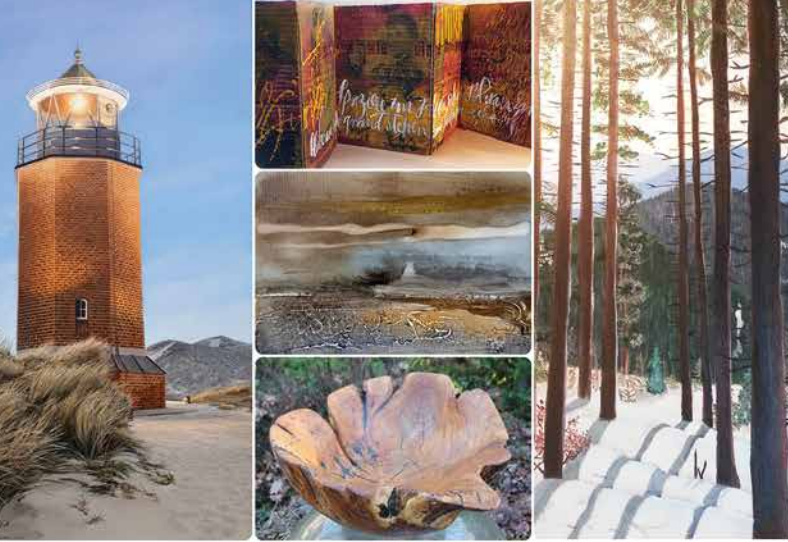

www.kultur.hk

1.5. & 3.10.
2024



Wir freuen uns auf Sie & wünschen Ihnen viel Spaß
weitere Infos unter: www.kulturverein-schneverdingen.de



2024 HöpenAir

est. since 1981

DIE HAPPY

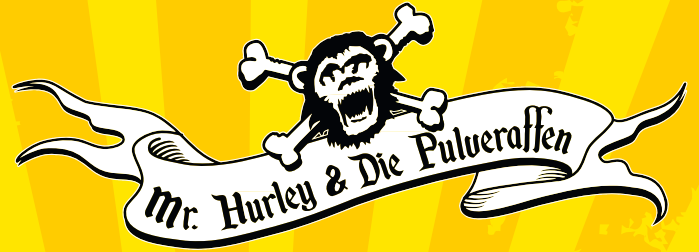

MR. IRISH BASTARO

TEQUILA *And The* SUNRISE GANG

Randale *Scream* '13'

SCHNEVERDINGEN 08.06.2024

hoepenair.de • info@hoepenair.de
f hoepenair • @hoepenairfestival



GERIT GRUBE

MALERIN

Mit einer Mischung aus Intuition und Gefühl bringt Gerit Grube mit Acryl wahre Gefühlswelten auf die Leinwand. Sie sind herzlich willkommen, ihre Vision des Momentgenusses zu teilen. Überzeugen Sie sich selbst von ihren Bilderwelten und besuchen Sie sie in ihrem Atelier.



GASTAUSSTELLER:

HEIKE REIMER

Naturschätze und Upcycling
27./28.04. + 1.05. + 4./5.05.

ANDREA HABERMANN

Florale Werkstücke und Kreatives
27./28.04. + 1.05. + 4./5.05

CHRISTINA PAPF

Autorin Oekarus, 27./28.04.

KATRIN KLEINWORT

Holzarbeiten, 27./28.04.

JULIA REYMERS

Autorin Liebesromane zum Wohlfühlen
27./28.04.

DENNIS KARJETTA

Naturfotografie, 27./28.04. + 1.05.

MELANIE KÜHN

Autorin Mysterythriller Spökenkieker
27./28.04. + 1.05.

ILKA DIK

Käferliebe auf Stein, 1.05.

HOLGER KIRK

Spinnenangstauflöser und Tierfotograf, 1.05.

SÖREN BINGER

Kunst- und Klingenschmiede, 1.05. + 4./5.05.

WOLFGANG WEBER

Kunstwerke der Natur, 4./5.05.

GÜNTER ERBTS

Gartenskulpturen, 4./5.05.

sowie eine Auswahl von Fachwerk-Vogelhäusern, Handarbeit mit Liebe
Innen- und Außenbereiche werden genutzt.

Alle Gastaussteller mit detaillierten Informationen sowie aktuelle Änderungen finden Sie auf www.geritgrube.de



ÖFFNUNGSZEITEN: 11:00 Uhr – 18:00 Uhr



ATELIER GERIT GRUBE

Im Sahrendorf 14 • 21272 Sahrendorf • Tel. 0171 2235258
www.geritgrube.de • geritgrube@freenet.de



DENNIS KARJETTA

FOTOGRAFIE

Fotograf Dennis Karjetta widmet sich intensiv der Natur- und Landschaftsfotografie in der Lüneburger Heide. Auf seinen Ausflügen in die gesamte Heidelandschaft fängt er atemberaubende Momente der Natur ein. In seiner Ausstellung präsentiert er Fotos aus den fünf Jahreszeiten der Heidelandschaft. Mal als Landschaftsbild, mal als Detailaufnahme von Flora und Fauna.



ÖFFNUNGSZEITEN: 11:00 Uhr – 18:00 Uhr

DENNIS KARJETTA

Zu Gast bei Gerit Grube • Im Sahrendorf 14 • 21272 Sahrendorf
Tel. 0176 30368418 • www.dk-photographie.de



ALEXANDRA EICKS

MALEREI, GRAFIK, ILLUSTRATION

Neue Projektideen im Kopf laufen über und der Lagerplatz wird knapp: Anlässlich der HeideKultour erwartet Sie eine große Auswahl an Gemälden, Zeichnungen, Illustrationen und Drucken aus meinem Archiv zu Sonderkonditionen. Stöbern Sie in meiner Ausstellung nach IHREM Kunstwerk, schauen Sie mir beim Arbeiten zu oder genießen Sie einfach die stilistische Vielfalt meiner Kunst!



ÖFFNUNGSZEITEN: 11:00 Uhr – 17:00 Uhr

ATELIER ALEXANDRA EICKS

Eschenweg 17 b • 21376 Salzhausen • Tel. 0151 21368994
alexandra.eicks@icloud.com • www.alexandraeicks.com



CLAUDIA FRIEDRICHS

KERAMIK

In meiner Töpferei zeige ich von Meisterhand gefertigte, klassische Gebrauchs-keramik sowie besondere Einzelstücke und Gartenkeramik. Genießen Sie an den Ausstellungstagen einen Rundgang durch Laden, Werkstatt und Garten der Töpferei Tonart.



GAST:

INA SCHULZ-STAMER

Goldschmiedin, www.inaschulzstamer.de



ÖFFNUNGSZEITEN: 11:00 Uhr – 18:00 Uhr

CLAUDIA FRIEDRICHS

Im Schätzdorf 21 • 21272 Schätzdorf • Tel. 04175 737
www.tonart-toepferei.de • claudia@tonart-toepferei.de



KARL HOFFMANN

PHOTOKUNST UND DESIGN

Meine Leidenschaft für die Natur bringe ich in meinen aussergewöhnlichen Bildern zum Ausdruck. In meiner Ausstellung zeige ich Motive von der Nordsee, der Heide, von majestätischen Bäumen und Porträts von beeindruckenden Tieren im Großformat auf Leinwand, AluDibond und Print.

GAST:

CLAUDIA KLASSEN

Malerin



ÖFFNUNGSZEITEN: 11:00 Uhr – 18:00 Uhr

KARL HOFFMANN

Nachtigallenweg 4 • 21272 Schätzdorf • Tel. 04175 802062
www.nordseesicht.de • khoffmann@digitalworks24.de



DEGENHOF

KULTUR, KUNST UND KULINARISCHES

Mitglieder vom KunstWerk Stelle e. V. zeigen Bilder und Skulpturen in dem fast 500 Jahre alten historischen Fachwerkhaus auf dem Degenhof. Die Degenhof Manufaktur begleitet die Ausstellung mit Kaffee und Kuchen. Das Manufaktur-lädchen ist an beiden Tagen geöffnet. Mehr über die ausstellenden Künstler erfahren Sie auf www.kunstwerkstelle.eu.

Skulpturen
Malerei

GÜNTHER BODE
MAJA BRAUEL
KARIN KARL
MARIA KOCH
WILFRIED LOHMANN
REGINA MEIER
NICOLA OLDELAND
ELKE QUAL
GYNA REHWINKEL
KERSTIN SVENSSON

Zudem präsentieren sich weitere regionale Handwerkskünstler



KUNSTWERK STELLE

SONDERAUSSTELLUNG ZUM THEMA ZUKUNFTSVISIONEN

Die Initiative Kulturlandkreis Harburg.Kultur im Dialog widmet sich 2024 dem Thema Zukunftsvisionen. KunstWerk Stelle e.V. hat sich das Motto gestellt: Am Anfang war das Ei und was schlüpft in der Zukunft daraus? Gezeigt wird spannende Kunst in Form von Bildern, Texten und Skulpturen. Es erwartet Sie eine abwechslungsreiche Ausstellung zum Ursprung des Lebens und dem was zukünftig daraus entstehen kann.

PREISTRÄGER

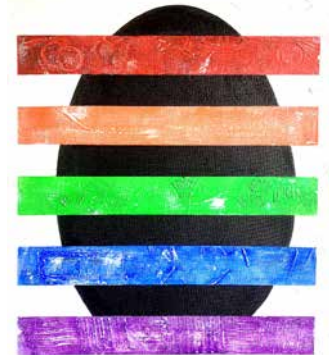

ÖFFNUNGSZEITEN: 11:00 Uhr – 17:00 Uhr



DEGENHOF

Im Schätzdorf 26 • 21272 Egestorf • Tel. 04175 80290
www.degenhof.de • info@degenhof.de

BETTINA ALLZEIT

GEMÄLDE

Das Malen ist für mich ein meditativer Schaffensprozess und Herausforderung zugleich. Ich male abstrakt und zuweilen impressionistisch.

Meine Vorbilder sind unter anderem: Georgia O'Keeffe, Frida Kahlo, Gerhard Richter und Monet. „Kreativität ist Intelligenz, die Spaß macht“, Albert Einstein.



BERND RUTKOWSKI

FRAGILES GLASDESIGN

Ich arbeite mit unterschiedlichen farbigen Gläsern, die in Schichten verschmolzen werden. Im Gefäßbereich setze ich Floatglas ein, welches über feuerfeste Formen geschmolzen und mit Glasurfarben versehen wird.

Eine Kombination mit anderen Materialien, wie Stahl, Edelstahl oder Holz wähle ich für Objekte im Aussenbereich. Meine besonderen Gartenobjekte eröffnen einen stimmungsvollen und inspirierenden Sommer.

Wir freuen uns auf einen sonnigen Tag mit Kunst und netten Menschen.



ÖFFNUNGSZEITEN: 11:00 Uhr – 18:00 Uhr

BERND RUTKOWSKI / BETTINA ALLZEIT

Finkenweg 26 • 29640 Schneverdingen • Tel. 0176 43514835
www.fragile-glasdesign.de • www.farbrausch-acrylbilder.de



ANNE SCHWABE ATELIER PLAN:A

MALERIN

So vielfältig wie wir Menschen sind auch meine Bilder. In meiner Malerei geht es um die Auseinandersetzung mit den menschlichen Beziehungen, Sehnsüchten und Eigenheiten. Ich zeige figurative und abstrakte Arbeiten und präsentiere zudem das vielfältige Angebot der Kunstkurse hier mi Atelier PLAN:A. Herzlich willkommen!



GAST:

INGRID BRENKE

Goldschmiedearbeiten
brenke-schmuck@web.de, Tel. 0151 1164319



ÖFFNUNGSZEITEN: 11:00 Uhr – 18:00 Uhr

ANNE SCHWABE

Zahrener Weg 25b • 29640 Schneverdingen • Tel. 0170 1848525
www.anne-schwabe.de • mail@anne-schwabe.de





Heide KULTOUR

Geh auf Tour. Triff Künstler. Erlebe Kultur.

Die HeideKultour ist ein Netzwerk aus Kulturschaffenden und Förderern. 2014 gegründet, ist es das wichtigste Künstlerverzeichnis in der Heideregion.

Ob Sie als Künstler Ihre Werke präsentieren möchten oder als Kulturschaffender aktiv werden wollen, ob Sie interessante Kontakte in der Kulturszene knüpfen möchten oder an spannenden Kunstprojekten, Ausstellungen und Inszenierungen interessiert sind – die HeideKultour bietet Ihnen die Möglichkeit, Teil dieses außergewöhnlichen Netzwerkes zu sein.



www.heidekultour.de

SEEVETAL - MECKELFELD

04. & 05. Mai



ROLF SCHRÖDER

SOLARINSTALLATIONEN, WINDSPIELE UND SKULPTUREN AUS HOLZ UND METALL

Kunst, Kaffee und Klönen im kleinen Gartencafé.

Wir freuen uns auf euch.



GAST:

BRITT SCHRÖDER

Acrylmalerei

KIRSTIN KOHTZ

Keramik

www.feinteil.de

ÖFFNUNGSZEITEN: 11:00 Uhr – 17:00 Uhr



ROLF SCHRÖDER * ROLLOSOLARART

Bürgermeister Heitmann Str. 65 • 21217 Seevetal-Meckelfeld
www.rollosolarart.de • rollo10@arcor.de • Tel.0176 48102702



© Karl Hoffmann

IMPRESSUM

HERAUSGEBER UND KONTAKT:

Der HeideKultour e.V. ist Initiator dieses Programms und Herausgeber dieser Broschüre „HeideKultour 2024“

HeideKultour e.V.

Vereinsregister: 201620

Vorstand: Katharina Ortleb

Zur Aue 1 • 21271 Hanstedt

www.heidekultour.de

KREATION, GESTALTUNG UND UMSETZUNG:

MEDIAHOUSE Inh. Carina Rasmussen e.K.

Grafik • Druck • Web • Marketing • Werbetechnik

Am Schützenplatz 2 • 21244 Buchholz / Dibbersen

www.mediahouse.pro



BILDNACHWEIS UND RECHTE:

Alle in dieser Broschüre gezeigten Grafiken, Markenzeichen, Logos, Fotos, Bilder und abgebildeten Personen unterliegen den gängigen Schutzrechten und dürfen nur mit Erlaubnis der jeweiligen Rechteinhaber verwendet werden.

HINWEIS ZU DEN VERANSTALTUNGEN:

Für Termine, Durchführung von Veranstaltungen und Programmänderungen sind jeweils die einzelnen Veranstalter oder Aussteller selbst verantwortlich. Jeder teilnehmende Veranstaltungsort oder Aussteller trägt für evtl. erforderliche Versicherungen, Lizenzen oder Gebühren wie z.B. GEMA, Nutzungsrechte usw. die Verantwortung sowie evtl. damit verbundene Kosten allein, sofern keine separaten Vereinbarungen getroffen wurden.